

Anexo: 09

LOCAÇÃO ESCALA = 1:10.000

PLANTA DE LOTES

FÔLHA Nº 1

ESCALA = 1:1.000

OBRA: PLANO DE URBANIZAÇÃO PARA FORMAÇÃO DE LOTES

DENOMINAÇÃO: JARDIM STO ANTONIO

MUNICIPIO E COMARCA DE CATANDUVA SP.

PROPRIETARIO: GEORGE DE RESENDE IPLINSKY

ÁREAS

I DOADAS	
DE RECREIO	2.787,00 m ²
DE VIAS PÚBLICAS	7.895,97 m ²
SOMA	10.682,97 m ²
II NÃO DOADAS	
RESERVADAS	17.119,03 m ²
TOTAL	27.802,00 m ²

LOCAÇÃO VIDE AO LADO

PROPRIETÁRIO

George de Resende Iplinsky
GEORGE DE REZENDE IPLINSKY

AUTOR DO PROJETO E DA CONSTRUÇÃO
Said Tuma Sobrinho

26.392/D-6ª Reg. Eng. Civil
CREA n.º 26392/D - 6.ª Região
C. R. E. A. C. P. F. A. R. T.

Associação de Planejamento
CATANDUVA
-Prefeitura Municipal-

Este projeto deve ser submetido à aprovação do Centro de Saúde local de conformidade com o Decreto Estadual n.º 52.497 de 21/05/1970.

Associação de Planejamento
APROVADO
DEACORDO A LEGISLAÇÃO EM VIGOR
Pelo Conselho Municipal de Planejamento
Catanduva, 26 de Maio de 1977
Assessor Municipal de Planejamento

PREFEITURA MUNICIPAL DE CATANDUVA
08 FEV 1978
PAGO

Qto
N.º 9082

PROPRIETÁRIO

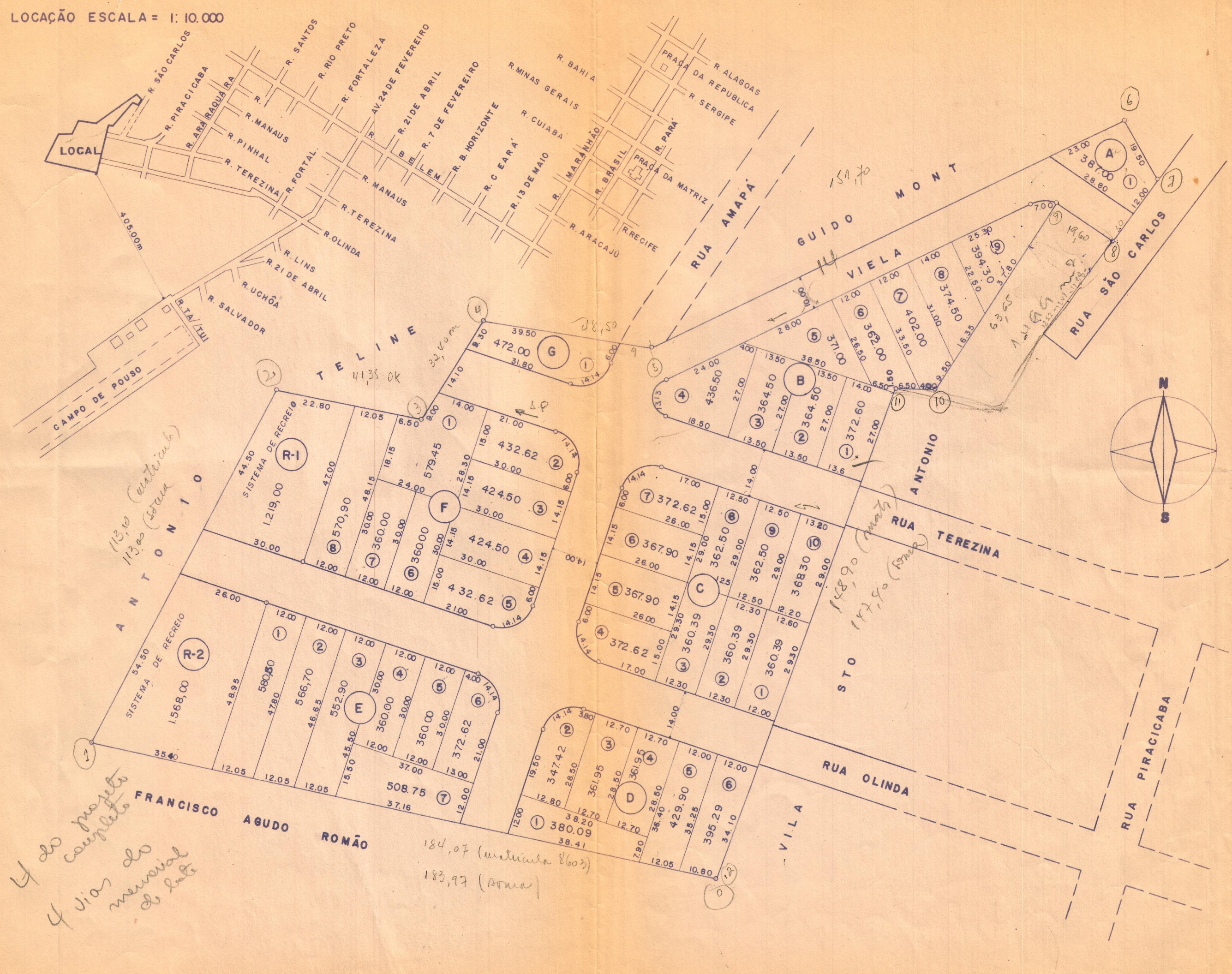

154