

**SITUAÇÃO ORIGINAL**  
ESC. 1 : 500

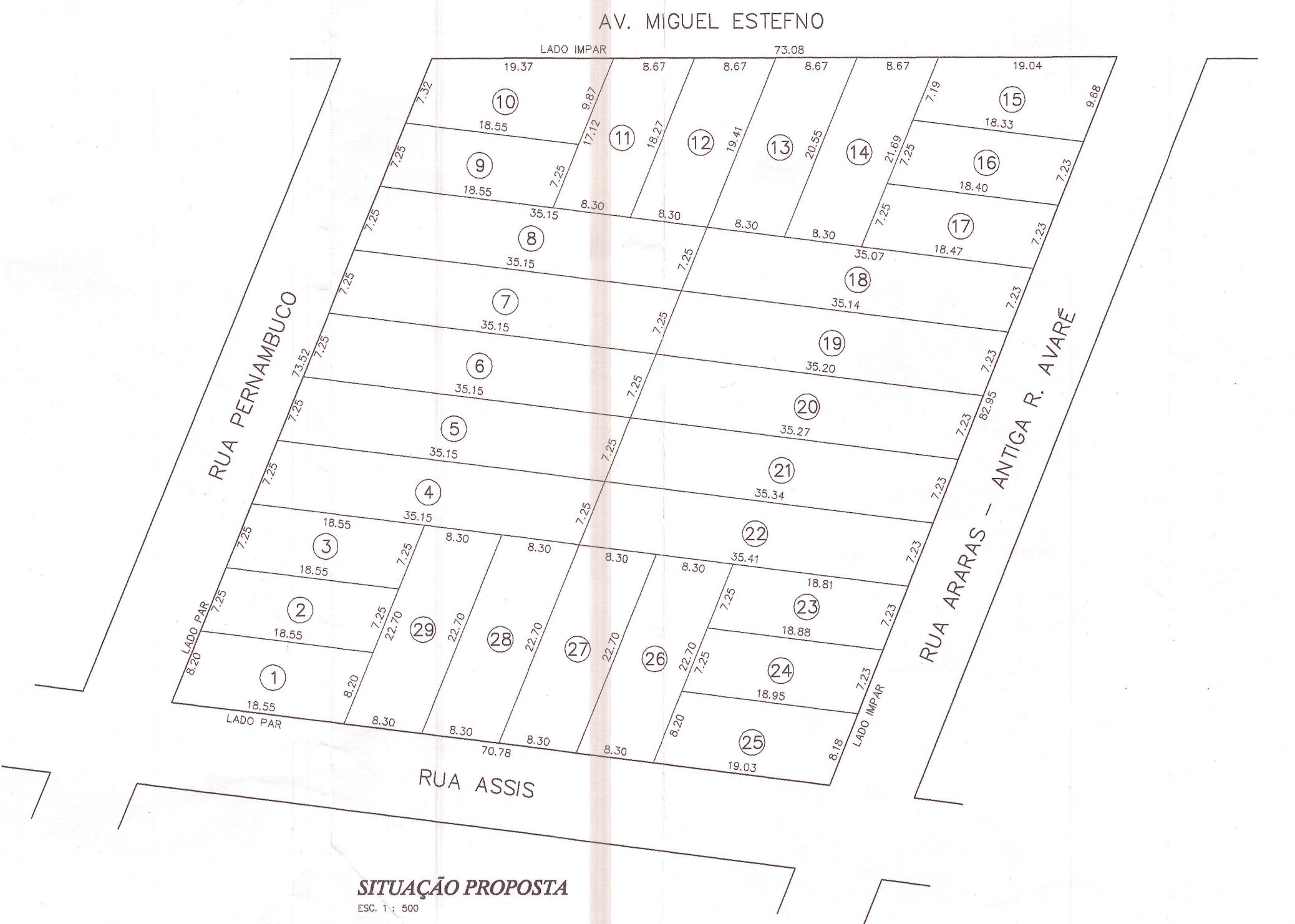

**SITUAÇÃO PROPOSTA**  
ESC. 1 : 500

QUADRO DE ÁREAS	
LOTE	ÁREA (m <sup>2</sup> )
1	146,917 ✓
2	129,875 ✓
3	129,875 ✓
4	246,094 ✓
5	246,094 ✓
6	246,094 ✓
7	246,094 ✓
8	246,094 ✓
9	129,875 ✓
10	153,988 ✓
11	141,820 ✓
12	150,977 ✓
13	160,134 ✓
14	169,291 ✓
15	149,213 ✓
16	128,571 ✓
17	129,052 ✓
18	245,751 ✓
19	246,232 ✓
20	246,713 ✓
21	247,194 ✓
22	247,675 ✓
23	131,936 ✓
24	132,418 ✓
25	150,373 ✓
26	181,955 ✓
27	181,955 ✓
28	181,955 ✓
29	181,955 ✓
TOTAL	5326,170

<h1>DESMEMBRAMENTO</h1>		FOLHA <b>ÚNICA</b>
PROJETO PARA DESMEMBRAMENTO DE UMA QUADRA		
LOCAL: RUA PERNAMBUCO, R. ASSIS, R. ARARAS E AV. MIGUEL ESTEFNO, QUADRA I - VILA PAULISTA - CATANDUVA - SP		
ESCALAS: INDICADAS <b>BELEZA VISTA</b>		
<b>IMOBILIÁRIA RESIDENCIAL MORESCHI LTDA</b>		
<p><b>SITUAÇÃO</b> SEM ESCALA</p>	<p>MICROFILMADO SOB N.º</p> <p>86290</p> <p>1.º OFICIAL DO REGISTRO DE IMÓVEIS CATANDUVA - SP</p>	
	<p>TERRENO (ORIGINAL) 5326,17</p>	
<p>ÁREAS (m<sup>2</sup>)</p>		<p>RESP. TEC. <b>FLAVIO MORABITO</b> ENG. CIVIL CREA 0801621754</p> <p>8210200405151728 16918 A. R. T. INSC. MUNIC.</p>
<p>PREFEITURA MUNICIPAL DE CATANDUVA DEPT. MUN. DE OBRAS E SERVIÇOS PROV. DO SOB N.º 4.663 PROJ. Nº 12374/04 DE 21/09/04 CATANDUVA, 06/12/04</p> <p style="text-align: right;">Responsável</p>		

8