

PLANTA DE LOCAÇÃO SEM ESCALA

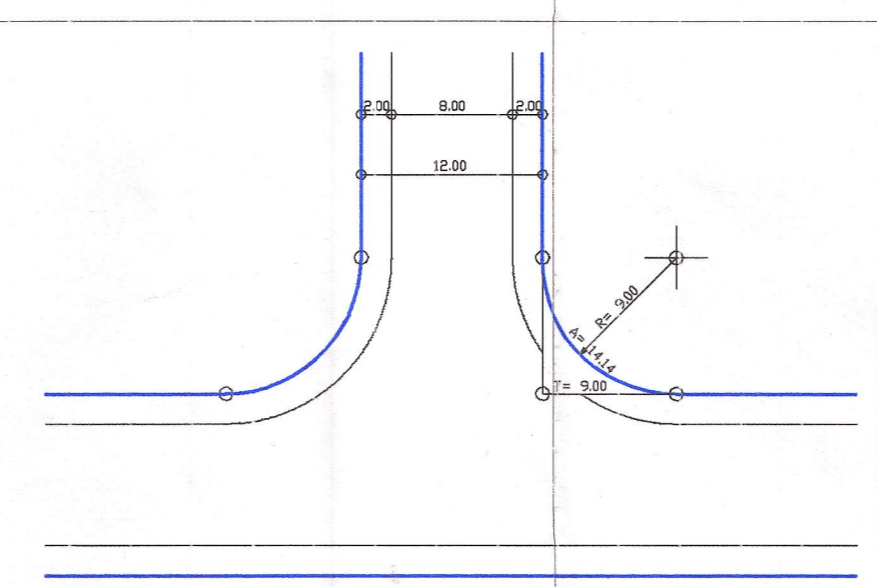

DETALHE DAS RUAS E ESQUINAS ESCALA: 1: 500

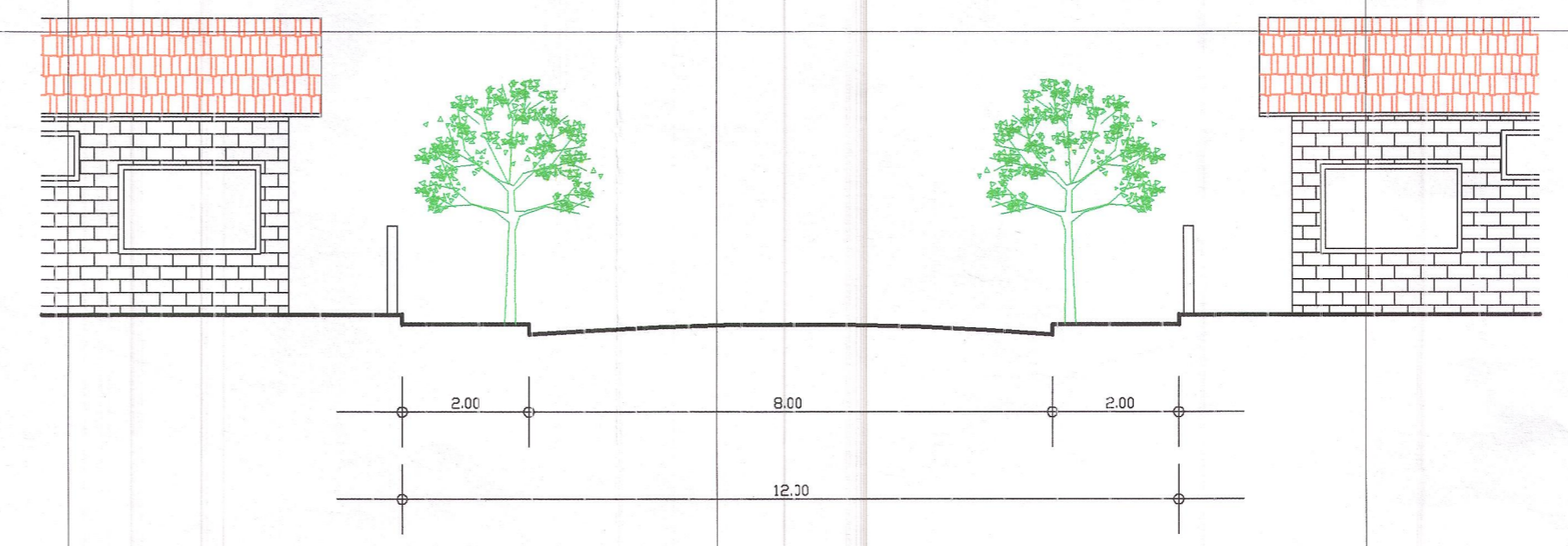

CORTE TRANSVERSAL DAS RUAS ESCALA: 1: 100

PROJETO URBANISTICO

FOLHA 01/06

TÍTULO/OBRA
IMPLANTAÇÃO DE LOTEAMENTO - URBANISTICO
 EMPREENDIMENTO
RESIDENCIAL JARDIM DO BOSQUE - II
 ENDEREÇO
RUA CORONEL JONAS GONÇALVES GONZAGA
 BAIRRO
CENTRO MUNICÍPIO
IBIRÁ - SP

PROTOCOLO Nº
5339 =
 GRAPROHAB

PROPRIETÁRIO
NOVO TEMPO IMOVEIS LTDA

MICROFILMADO SOB Nº
9053332
 Nº OFICIAL DE REGISTRO DE IMÓVEIS
 CATANDUVA - SP

SITUAÇÃO

VIDE PROJETO

ÁREAS	m ²	%
LOTES (110)	26.168,85	54,07%
SISTEMA DE LAZER	4.840,00	10,00%
SISTEMA VIÁRIO	17.391,15	35,93%
TOTAL	48.400,00	100,00%

ENGENHEIRO CIVIL - RESPONSÁVEL TÉCNICO
RICARDO A VOLPINI
 CREA Nº 5080619510

DATA: DEZEMBRO/2001 ESCALA: 1:1000 A.R.T.: 94282720012498314 ARQUIVO: P_URBANISTICO.dwg DESENHO: RICARDO



APROVAÇÃO
 Conforme Despacho no Requerimento n.º **320/2006**
 Ibirá - SP, **15/05/2006**
 Adilson José Vicente