

QUADRA 1 - J. ALPINO

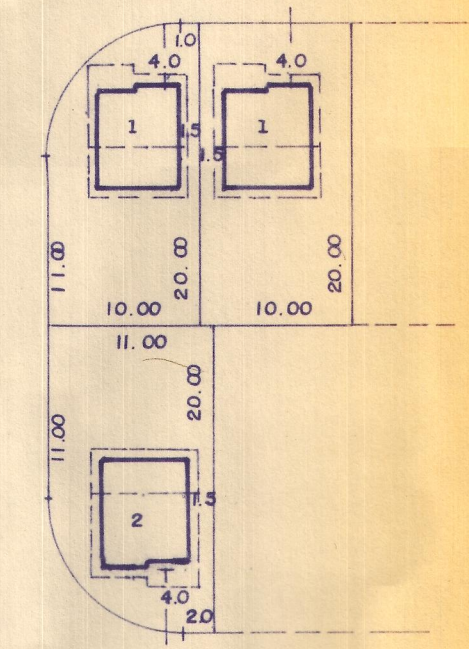

LOCAÇÃO
ESC. 1:500

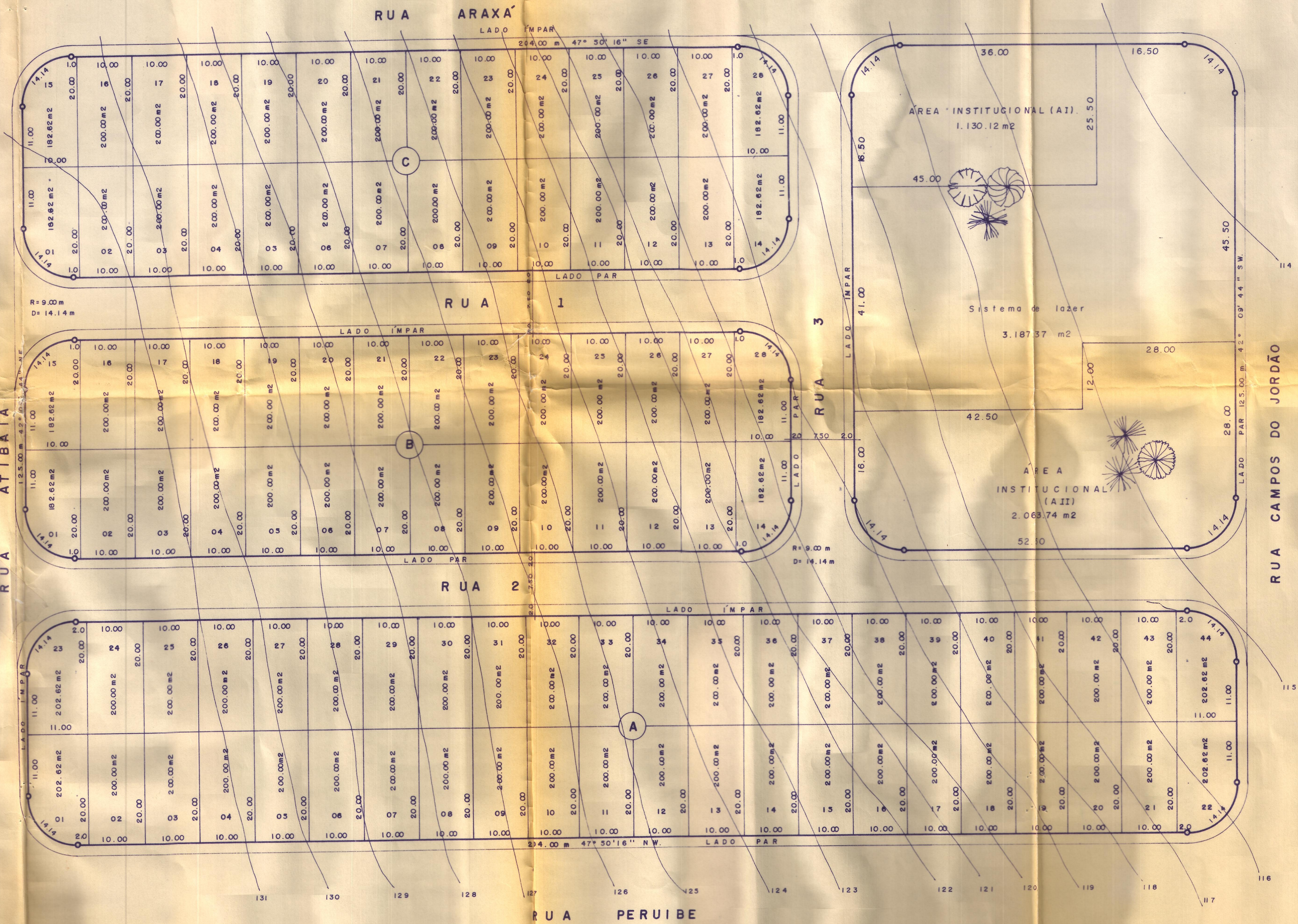
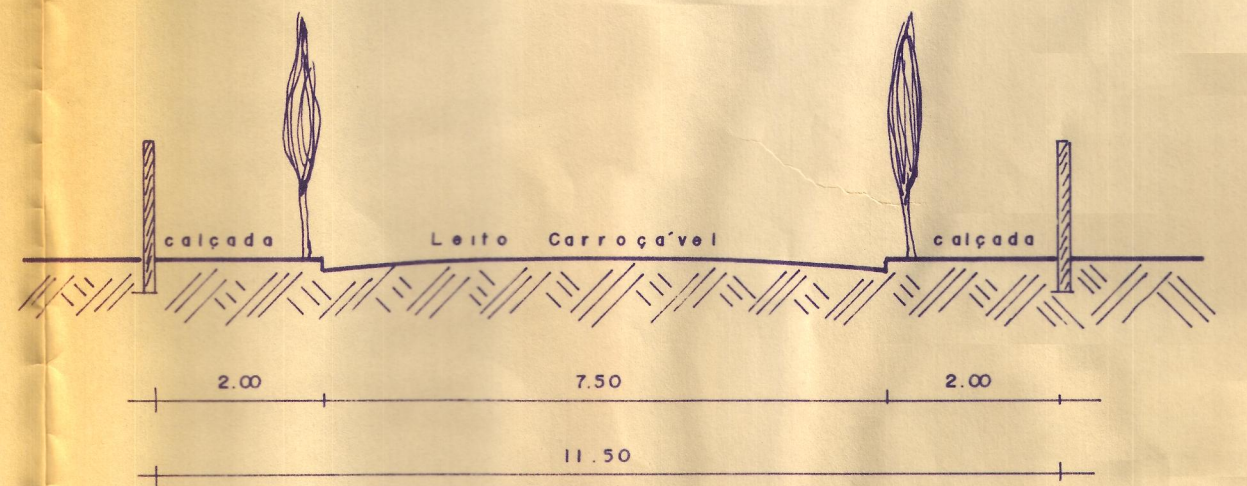

CORTE TRANSVERSAL DAS RUAS 1, 2 e 3.
ESC. 1:100

PROJETO URBANÍSTICO **5** FOLHA 01

PROJETO CONJUNTO HABITACIONAL POPULAR - NOSSA CASA II
 LOCAL R. PERUIBE - J. ALPINO - MUN. E COMARCA DE CATANDUVA - SP
 PROP. EMPRESA MUNICIPAL DE HABITAÇÃO CATANDUVA

ESC. 1: 100 - 1:500

Item	Áreas m2	%
Lotas	19.871.44	62.73
Ruas	5.422.81	17.12
Área INST. (A1) + (AII)	3.193.86	10.06
Sist. de lazer	3.187.37	10.07
Total	31.675.48	100.00

PROP. **ATÍDIO FURLAN**
PRESIDENTE

RESP. TÉCNICO
Marco Antônio Massarioli
ENGENHEIRO CIVIL
CREA Nº 38.873/D - 6ª Região

ART. Nº 470.869

DEPARTAMENTO DE OBRAS,
VIAÇÃO E SERVIÇOS URBANOS
CATANDUVA
PREFEITURA MUNICIPAL

Departamento de Obras, Viação
e Serviços Urbanos
APROVADO
Prot. nº de / / 1984
Catanduva, 24 / 02 / 1984
M. B. S. J. A.