

POSIÇÃO ORIGINAL

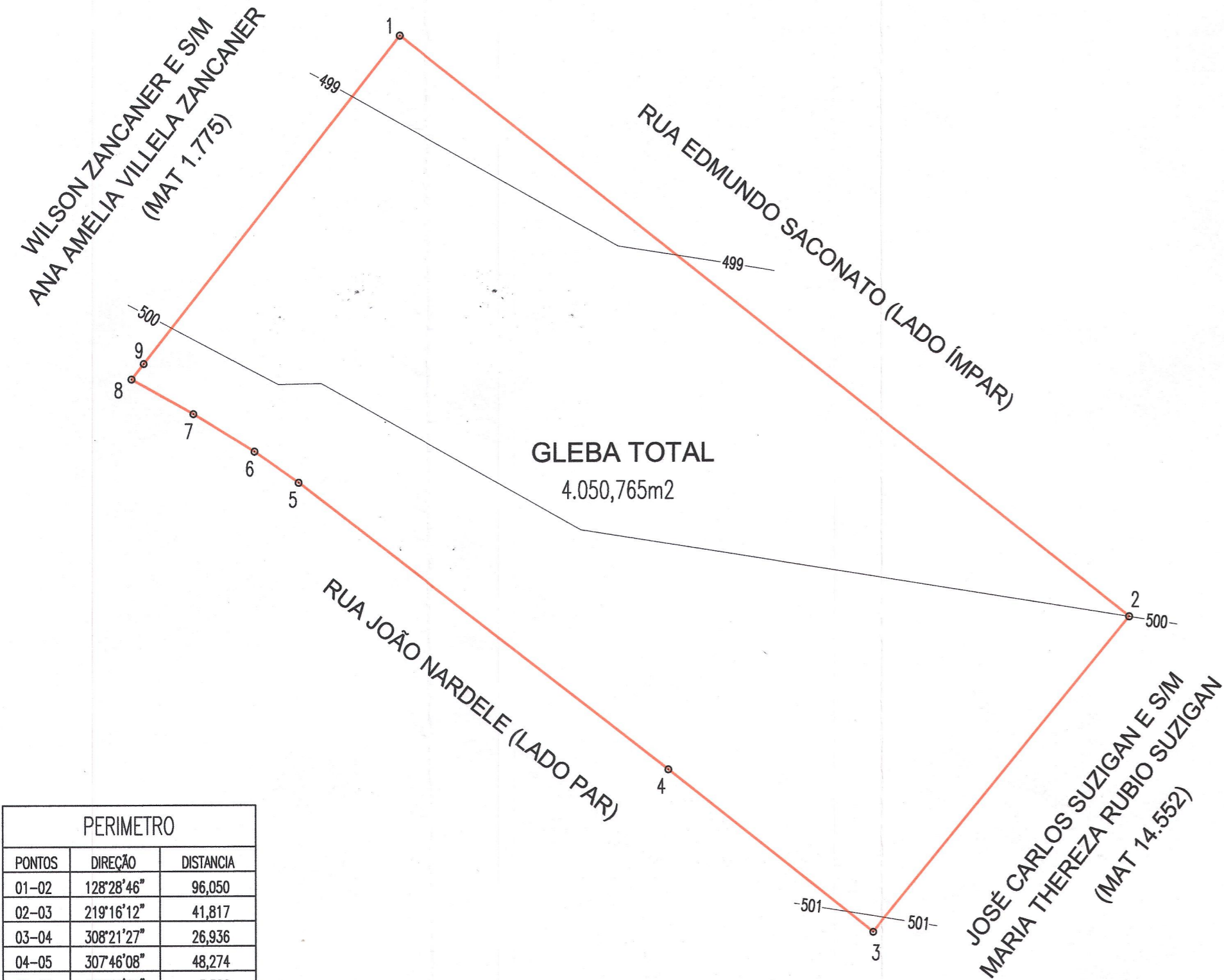

POSIÇÃO PROPOSTA

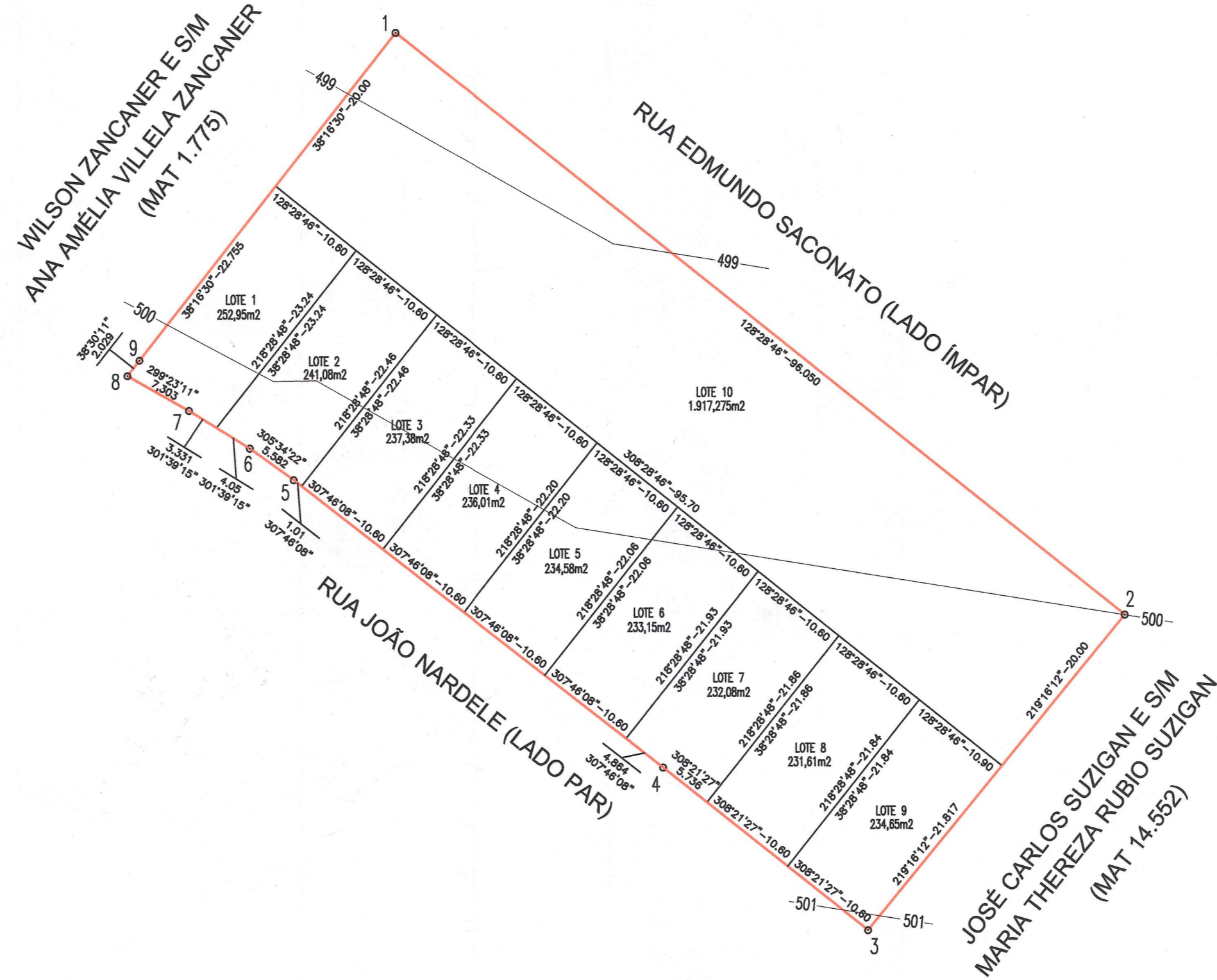

PERIMETRO		
PONTOS	DIREÇÃO	DISTANCIA
01-02	128°28'46"	96,050
02-03	219°16'12"	41,817
03-04	308°21'27"	26,936
04-05	307°46'08"	48,274
05-06	305°34'22"	5,582
06-07	301°39'15"	7,381
07-08	299°23'11"	7,303
08-09	38°30'11"	2,029
09-01	38°16'30"	42,755

PROJETO TOPOGRAFICO



DESMEMBRAMENTO DE LOTES
TÍTULO

RUA JOÃO NARDELE (LADO PAR)
LOCAL

063

BAIRRO CAPUTIRA, MUNICIPIO DE ELISIÁRIO SP
LOCAL

JOSÉ CARLOS SUZIGAN
PROPRIETÁRIO

1: 500
ESCALA

SIT S/ ESC

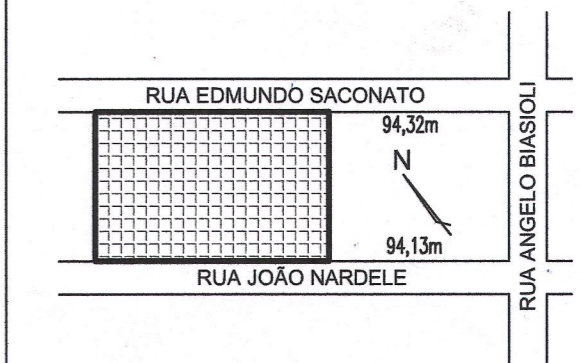

DECLARO QUE A APROVAÇÃO DO PROJETO NÃO IMPLICA NO RECONHECIMENTO DA PROPRIEDADE DO TERRENO POR PARTE DA PREFEITURA MUNICIPAL.

José Carlos Suzigan
JOSE CARLOS SUZIGAN
PROPRIETÁRIO

Maria Thereza Rubio Suzigan
MARIA TEREZA RUBIO SUZIGAN
PROPRIETÁRIO

Ricardo A. Volpini
RESP. TÉCNICO - ENG. CIVIL
RICARDO A. VOLPINI
RG 11.364.615 - CPF/MF 056.399.298-04
ART 92221220110538265
CREA 5060019510

AREAS	
POSIÇÃO ORIGINAL	GLEBA TOTAL.....4.050,765m²
POSIÇÃO PROPOSTA	LOTE 1.....252,95m²
	LOTE 2.....241,08m²
	LOTE 3.....237,38m²
	LOTE 4.....236,01m²
	LOTE 5.....234,58m²
	LOTE 6.....233,15m²
	LOTE 7.....232,08m²
	LOTE 8.....231,61m²
	LOTE 9.....234,65m²
	LOTE 10.....1.917,275m²

PREFEITURA DO MUNICIPIO DE ELISIÁRIO
Divisão de Obras e Serviços Públicos
APROVADO SOB Nº 351
Prot. Nº 0173/2010 de 09.10.2010
Elisiário, 11 de abril de 2011
Luiz Antônio Alves Vidal
Divisão de Obras e Serviços Públicos
Engenheiro Civil
CREA 0400197900