

REMANESCENTE 6

REMANESCENTE 5

RUA 3

ALICIO FERRAZ

MANOEL CALBO

RUA ARARAQUARA

REMANESCENTE 2

QUADRA A

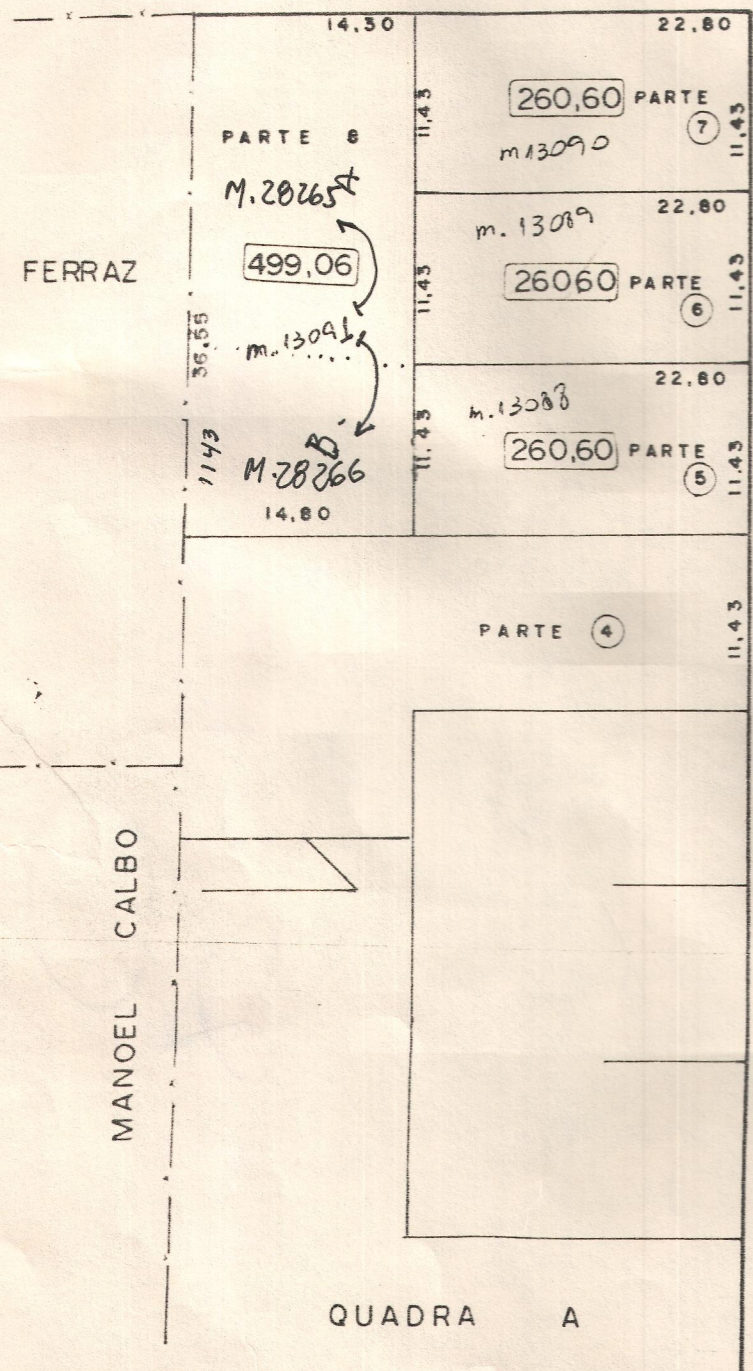

DESMEMBRAMENTO EM 4 PARTES, DO REMANESCENTE IA, DA CHÁCARA GUIGO/SANTA MARIA, SITUADA NO MUNICIPIO DE IBIRÁ, DE PROPRIEDADE DA IMOBILIÁRIA IBIRÁ PROGRIDE S/C LTDA.

OBSERVAÇÕES -  
- ÁREAS E MEDIDAS DADAS EM PROJETO  
- ESCALA 1/500

**APROVADO**

Conforme Despacho no Requerimento n.º 482/82

Ibirá-SP. 25/1.06-11989

*(Signature)*

Paulo Ramos  
Diretor Dept. Administração

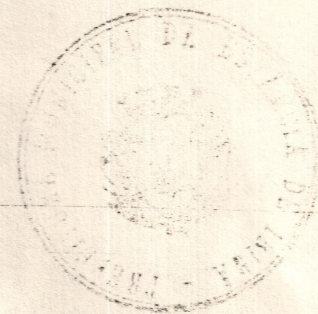

*(Signature)*  
*(Signature)*  
*(Signature)*

José Otávio Pagliarini  
Eng. Civil - CREA  
6.º Região

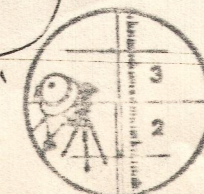

**SANTOP**  
SERVIÇOS TEC. DE ENGENHARIA LTDA  
(TOPOGRAFIA E AGRIMENSURA)  
Rua Pedro Amaral, 3508  
FONE: 83-5522  
SÃO JOSÉ DO RIO PRETO - SP