

JARDIM ORIENTAL.

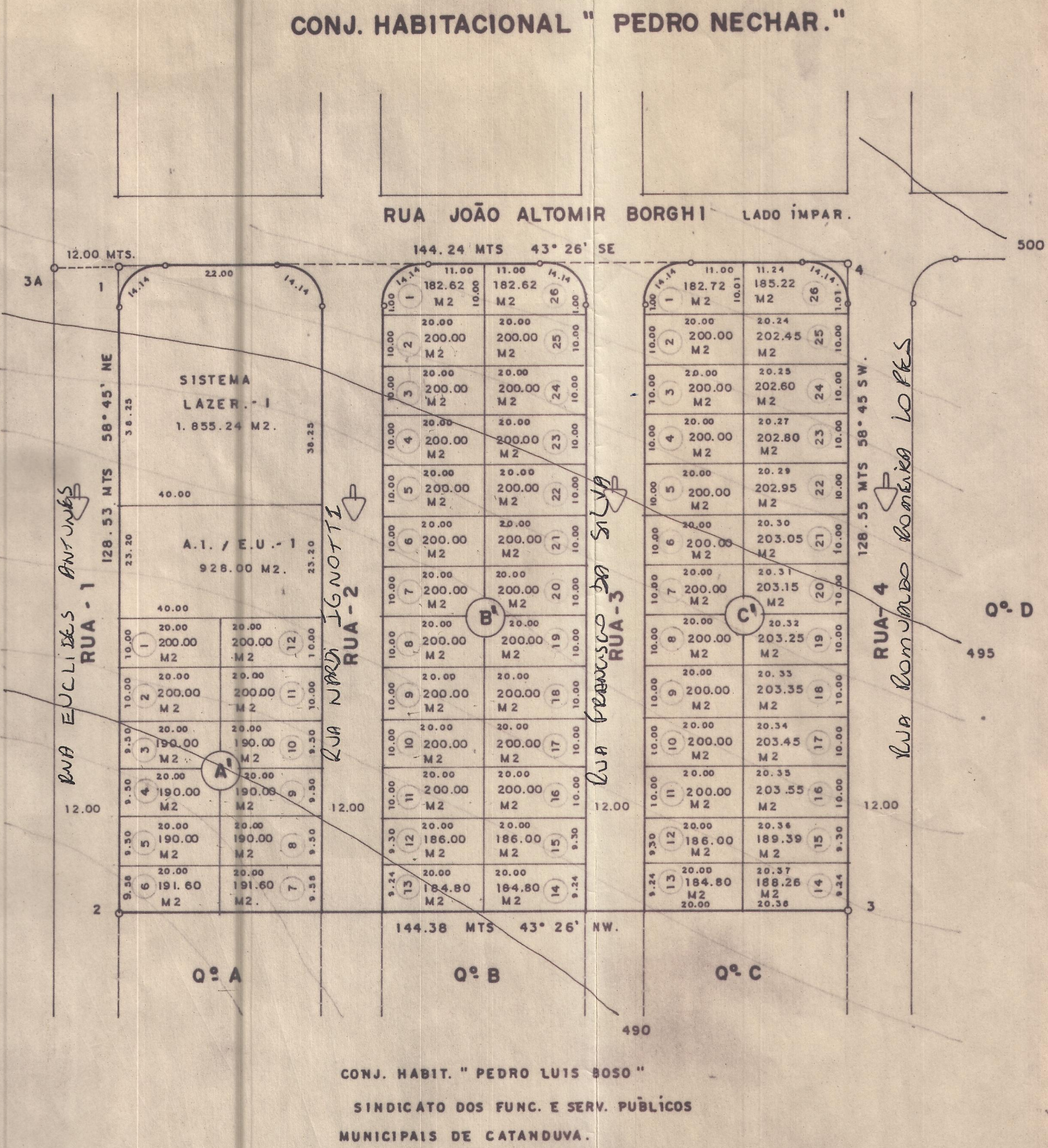

PLANTA.
ESCALA - 1:1.000.

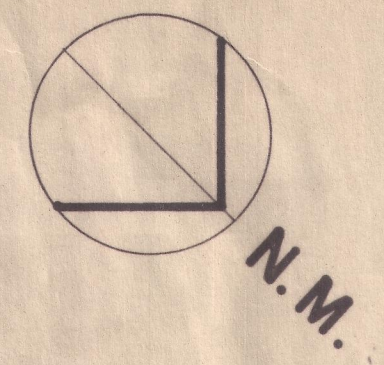

DETALHE DOS CRUZAMENTOS.
ESCALA - 1:1.000.

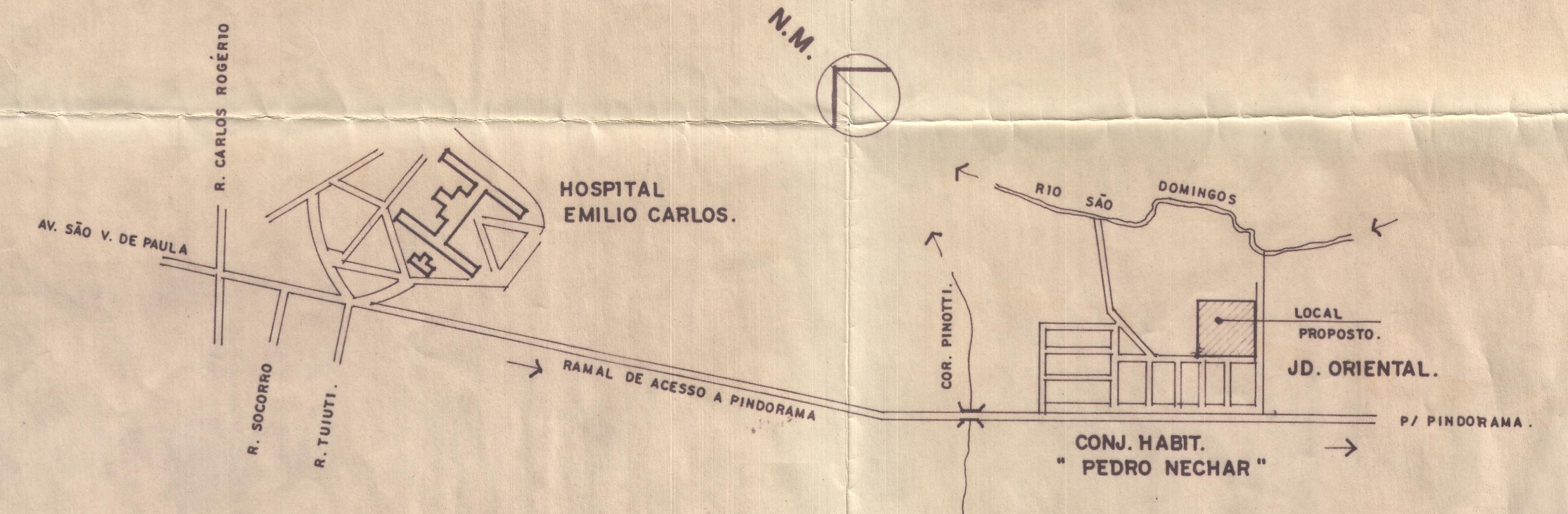
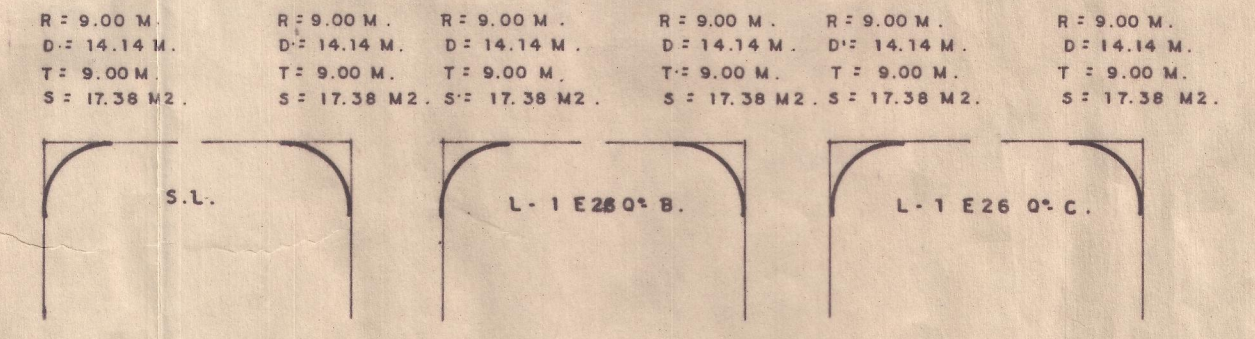

PLANTA DE LOCALIZAÇÃO.
ESCALA - 1:10.000.

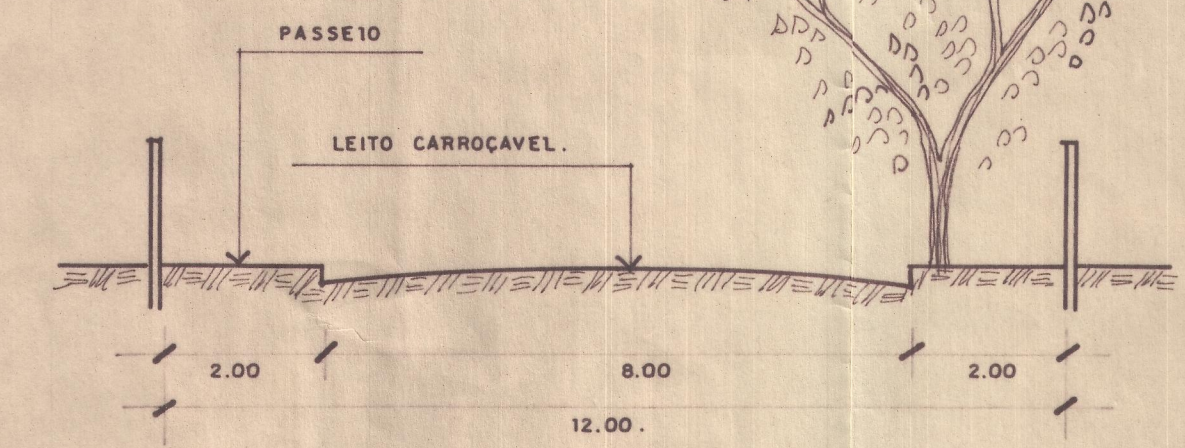

CORTE TRANSVERSAL DAS RUAS.
ESCALA - 1:100.

URBANÍSTICO PROTOCOLO N.º 2717 GRAPROHAB

FÔLHA, 02

CONJUNTO HABITACIONAL
LOTEAMENTO: " MANOEL LUIZ RODRIGUES VILARINHO FILHO "

RUA JOÃO ALTOMIR BORGHI - L. ÍMPAR - CATANDUVA.

SINDICATO DOS EMPREGADOS EM ESTABELECIMENTO DE SAÚDE DE CATANDUVA.

PROPRIETÁRIO: JOSÉ BENEDITO VEDRAMINI

1.º REG. IMÓVEIS - CATANDUVA FLS. 25
PROTOCOLO E MICROFILMADO SOB N.º 65573

QUADRO DE ÁREAS:

ESPECIFICAÇÃO	ÁREAS /M ²	%
1. - LOTES (64 UNIDADES)	12.577,03	67,60
2. - ÁREAS PÚBLICAS		
2.1. - ÁREA INSTITUCIONAL EQUIP. URBANO.	928,00	5,00
2.2 - SISTEMA LAZER	1.855,24	10,00
2.3 - SISTEMA VIÁRIO	3.188,93	17,20
TOTAL.	18.549,20	100.

DECLARO PARA OS DEVIDOS FINS QUE A APROVAÇÃO DO PROJETO POR PARTE DA PREFEITURA NÃO IMPLICA NO RECONHECIMENTO DOS DIREITOS DE PROPRIEDADE DO TERRENO.

PROPRIETÁRIO
José Benedito Vedramini
Presidente

ENGENHEIRO RESPONSÁVEL
Rodrigo S. Figueiredo Jr.
Eng.º Civil - CREA 122.325/D
ART. - 0601223257 9700
INSC. MUNICIPAL - 16.836

RUAS / LARGURAS - 12,00 MTS.
PLANTA DE LOCALIZAÇÃO VER ACIMA - QUADRO.

GRAPROHAB
Certificado n.º 416/98
APROVADO

PREFEITURA DO MUNICÍPIO DE CATANDUVA
Departamento de Obras e Serviços
APROVADO SOB N.º 4.183
Prof. N.º 2233198 de 17/04/98
Catanduva, 22/04/98

DIRETOR DO D.O.S.
Nelson Alvaro W. da Cruz
Secretário Mun. de Obras e Serviços
RG 10.640.166