

SITUAÇÃO ORIGINAL



AREAS DOS LOTES

LOTES	AREA (m²)	LOTES	AREA (m²)
LOTE 01	292.32	LOTE 16	250.00
LOTE 02	250.00	LOTE 17	250.00
LOTE 03	250.00	LOTE 18	250.00
LOTE 04	250.00	LOTE 19	250.00
LOTE 05	250.00	LOTE 20	250.00
LOTE 06	226.86	LOTE 21	250.00
LOTE 07	250.00	LOTE 22	375.00
LOTE 08	250.00	LOTE 23	250.00
LOTE 09	250.00	LOTE 24	250.00
LOTE 10	250.00	LOTE 25	250.00
LOTE 11	375.00	LOTE 26	340.24
LOTE 12	250.00	LOTE 27	250.00
LOTE 13	250.00	LOTE 28	264.79
LOTE 14	250.00	LOTE 29	250.00
LOTE 15	250.00	LOTE 30	391.12

SITUAÇÃO PROPOSTA

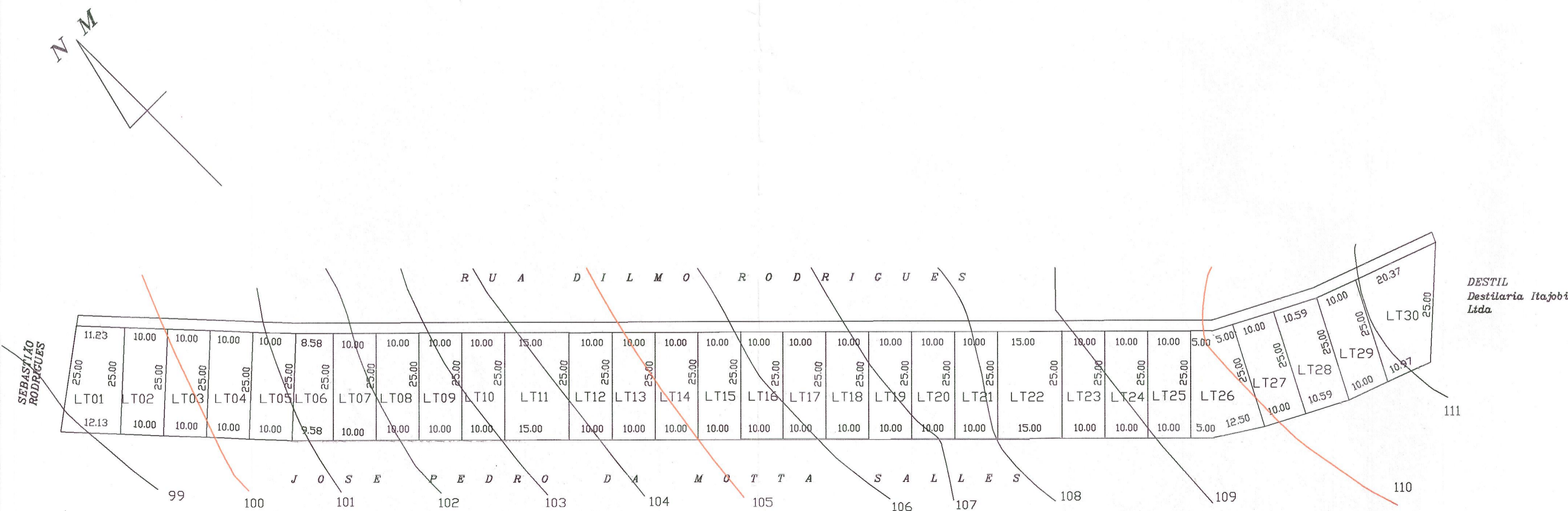

LEVANTAMENTO PLANIMETRICO

REFERENCIA: DESMEMBRAMENTO DE AREA  
 PROPRIETARIO: JOSÉ PEDRO MOTA SALLES E OU - 81364  
 LOCAL: PARTE B da FAZENDA BELA VISTA  
 MUNICIPIO: ELISARIÓ  
 COMARCA: CATANDUVA  
 ESCALA: 1 : 1000  
 DATA: JUNHO / 98

MICROFILMADO SOB N.º 79478 18

1.º OFICIAL DE REGISTRO DE IMÓVEIS CATANDUVA - SP

SITUACAO S/ ESCALA

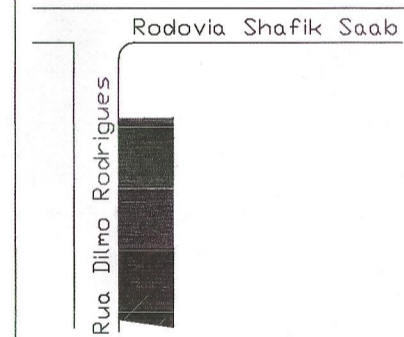

DECLARO QUE A APROVAÇÃO DO PROJETO, NÃO IMPLICA NO RECONHECIMENTO, POR PARTE DA PREFEITURA, DO DIREITO DE PROPRIEDADE DO TERRENO.

PROPRIETARIO: JOSÉ PEDRO MOTA SALLES E OU

AREA  
**8.821,02 m²**  
**0,8821 ha**  
**0,365 alqs**

Calculos e Projeto: Carlos E. M. Prieto  
 Eng.º Agrimensor  
 CREA 060.118253-5

Resp. Técnico: Carlos E. M. Prieto  
 Eng.º Agrimensor  
 CREA 060.118253-5

OBSERVAÇÕES:  
 CETESB Companhia de saneamento de J. Municipal  
 Tendo recebido a Licença CETESB n.º 007997  
 Deverão ser obedecidas as observações constantes na referida Licença emitida em 23/07/01  
 Esta aprovação refere-se à área de 8.821,02 m², por ocasião da apresentação desta planta à CETESB não havia rasuras nem colagens.  
 A presente Licença não implica no reconhecimento por parte da CETESB, da propriedade de terreno objeto do:  
 Loteamento  
 Desmembramento  
 QUALQUER ALTERAÇÃO EFETUADA NO PROJETO ORIGINAL, DEPENDERÁ DE PRÉVIA MANIFESTAÇÃO DA CETESB.  
 JOSÉ ALFREDO AIELLO  
 ENGENHEIRO AGRIMENSOR  
 CREA 060043099 - Reg. 12.007-7