

**SITUAÇÃO ORIGINAL**  
ESC. 1:300

ÁREA DESAPROPRIADA  
(PREFEITURA MUNICIPAL DE ELISIÁRIO)

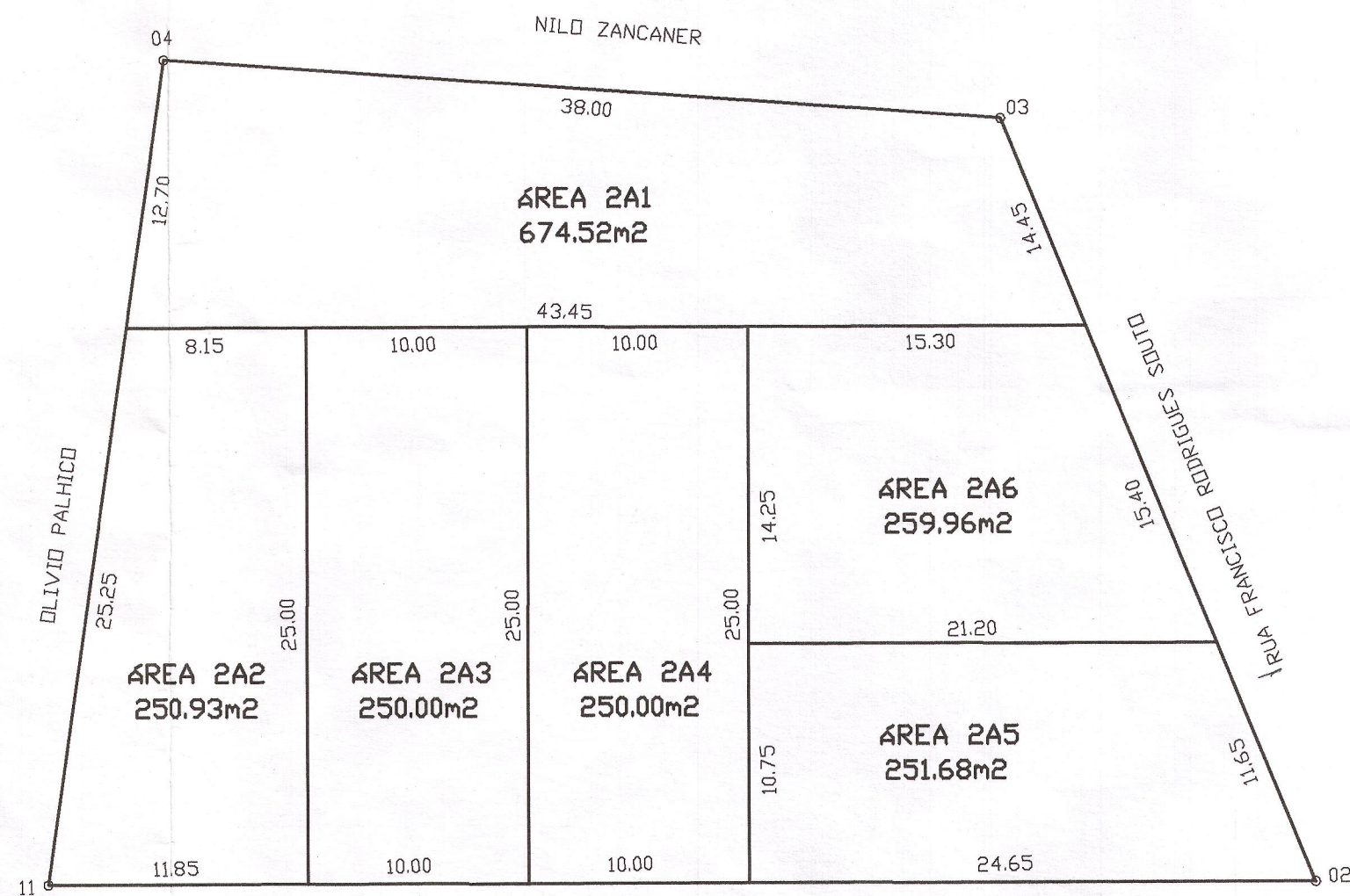

**SITUAÇÃO PROPOSTA**  
ESC. 1:300

ÁREA DESAPROPRIADA  
(PREFEITURA MUNICIPAL DE ELISIÁRIO)

**FRACIONAMENTO**

MICROFILMADO SOB Nº  
**92388** 04  
1º OFICIAL DE REGISTRO DE IMÓVEIS  
CATANDUVA - SP

FOLHA  
**ÚNICA**  
11.28

TÍTULO: FRACIONAMENTO DE ÁREA

91679 03

LOCAL: RUA FRANCISCO RODRIGUES SOUTO - ÁREA 2A - ELISIÁRIO - SP.

PROPRIETÁRIO: **JOSÉ ANTÔNIO MARTINS FERNANDES**

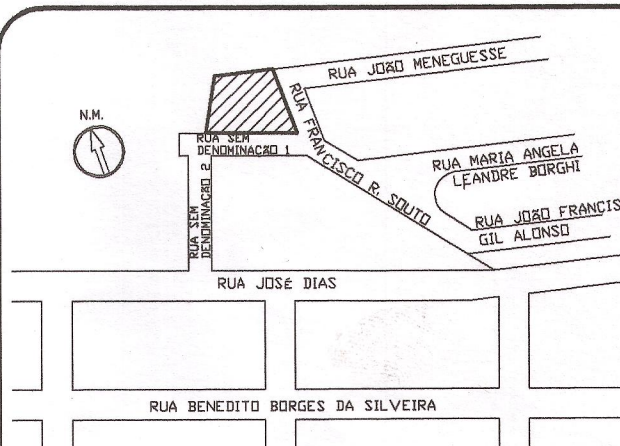

**SITUAÇÃO S/ ESCALA**

**ÁREAS EM M2**

SITUAÇÃO ORIGINAL	-----	1.937.09m2
SITUAÇÃO PROPOSTA	-----	
ÁREA 2A1	-----	674.52m2
ÁREA 2A2	-----	250.93m2
ÁREA 2A3	-----	250.00m2
ÁREA 2A4	-----	250.00m2
ÁREA 2A5	-----	251.68m2
ÁREA 2A6	-----	259.96m2

DECLARAÇÃO  
DECLARO PARA OS DEVIDOS FINS, QUE A APROVAÇÃO DO PROJETO,  
POR PARTE DA PREFEITURA, NÃO IMPLICA NO DIREITO DE PROPRIEDADE  
DO TERRENO.

PROPRIETÁRIO  
JOSÉ ANTÔNIO MARTINS FERNANDES

ENGº CIVIL  
ADILSON JOSÉ VICENTE  
CREA : 0601496620  
ART : 8210200501682208

P/ APROVAÇÃO

**Prefeitura do Município de Elisiário**  
Seção de Obras e Serviços Municipais  
APROVADO SOB N.º 229  
Prot. N.º 085/05 de 10/06/2005  
Elisiário, 16 de Junho / 2005  
Responsável pela Seção de Obras e Serviços Municipais

*Luis Antonio Alo s Vidal*  
Engenheiro Civil - CREA 0400 19 7900