

PROJETO: "URBANISTICO"

FOLHA -01-

PROJETO LOTEAMENTO EM TERRENOS

DENOMINAÇÃO RESIDENCIAL GRAN-VILLE

LOCAL: MUNICIPIO e COMARCA de CATANDUVA-SP

ESCALAS: 1:1000 1:1000 1:100 1:500

PROR GRAN-VILLE S/C LTDA

ÁREAS em M2

ÁREA TOTAL — 51736,00 — 100%

ÁREA em LOTES — 33.482,47 — 64,73%

ARRUAMENTO — 13.048,07 — 25,22%

SISTEMA de LAZER — 4.144,05 — 8,01%

FAIXA de PROT./de CÔRREGO — 1055,41 — 2,04%

LOCAÇÃO VIDE ACIMA LADO ESQUERDO

EMPRESA AUTORA e RESP. DO PROJETO
ANTONIO-FERREIRÃO MARGUES RIBEIRO

59108-D
C.R.E.A.

22/09/92
A.R.T.

A PRESENTE LICENÇA NÃO IMPLICA NO RECONHECIMENTO POR PARTE DA CETESB, DA PROPRIEDADE DO TERRENO OBJETO DO LOTEAMENTO.

Este projeto foi verificado pela CETESB Companhia de Tecnologia de Saneamento Ambiental.

Tendo recebido a Licença CETESB n.º 00.517.86

Deverão ser obedecidas as observações constantes na referida Licença emitida em 20/12/88

Esta aprovação refere-se à área de 51.736,00 m², por ocasião da apresentação de 41.144,05 m² à CETESB não havia recursos nem colagens.

A presente Licença não implica no reconhecimento por parte da CETESB, da propriedade do terreno objeto do loteamento.

Eng.º Silvio Bertoldi
CREA n.º 7.541/1 - R. R. R.

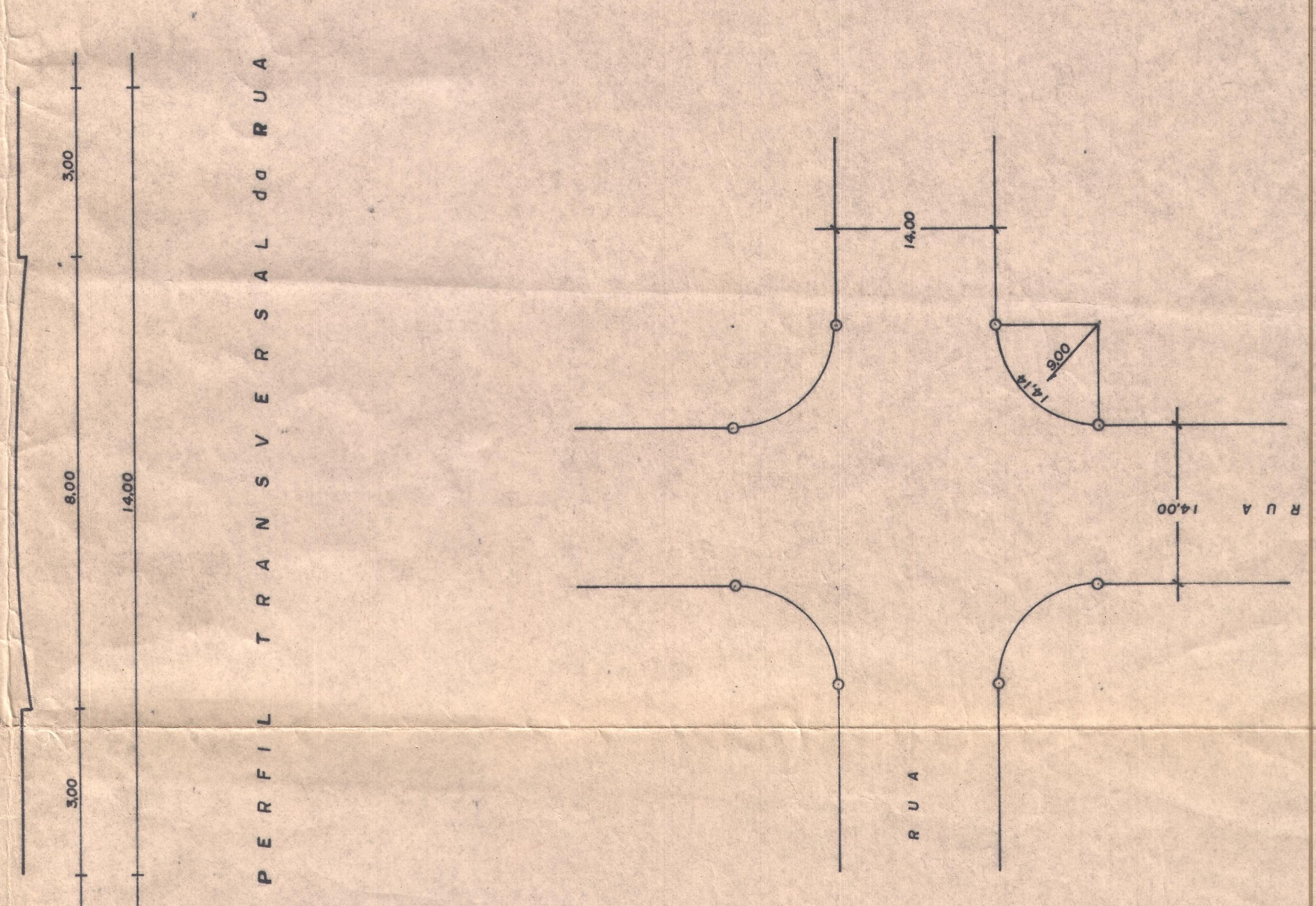

DETA L H E do R A I O

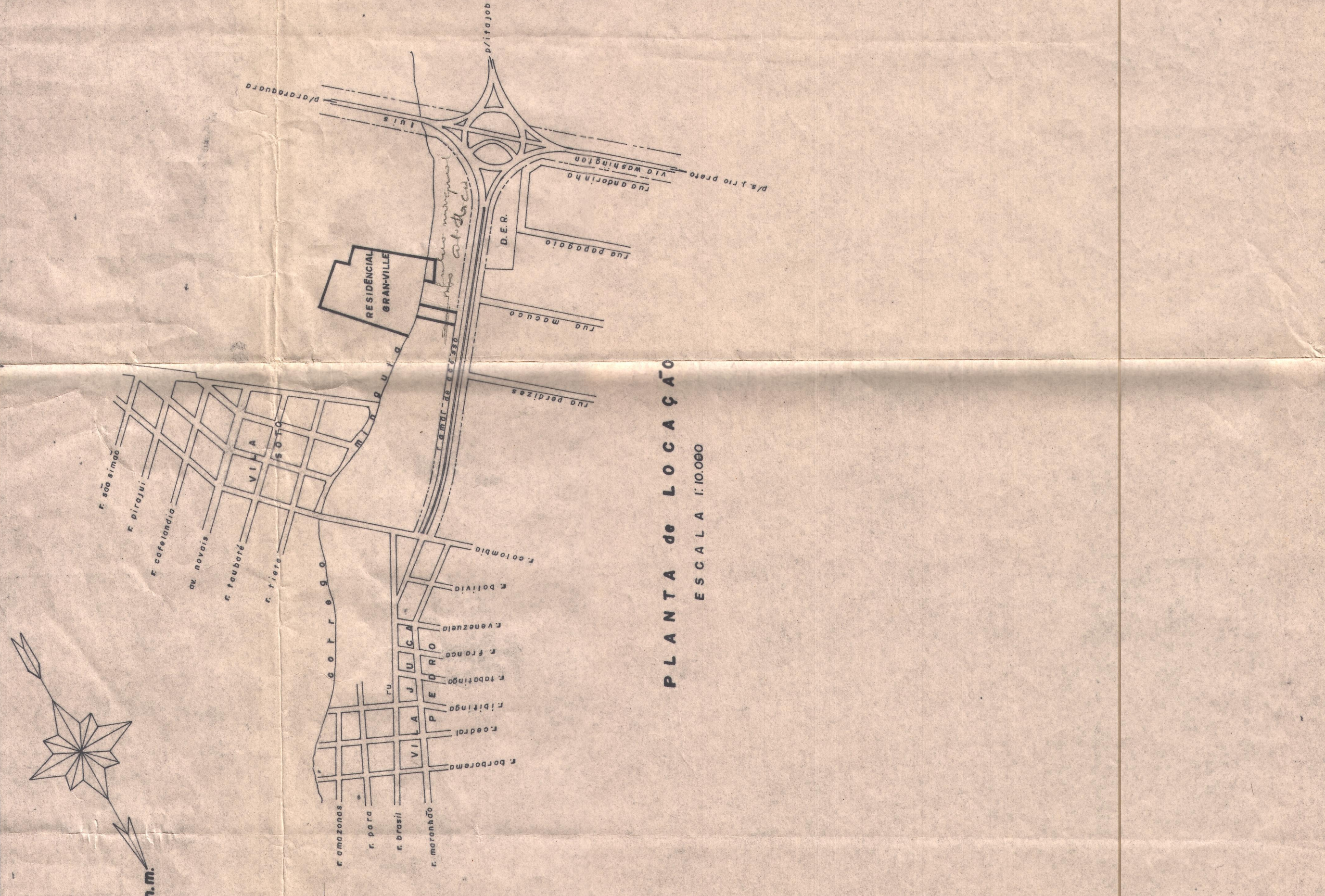

PLANTA de LOCAÇÃO
ESCALA 1:10.000

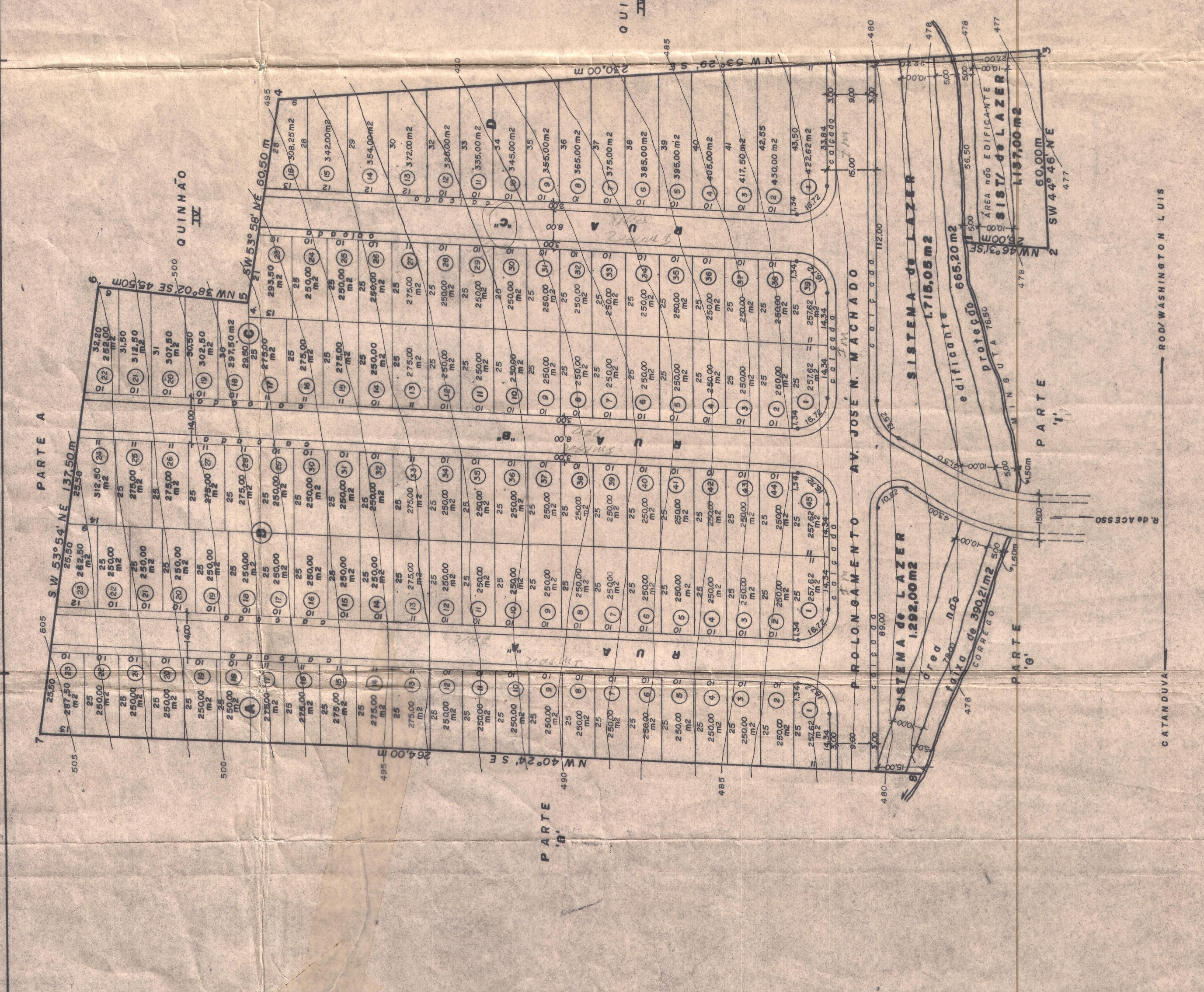

QUINHÃO

CATANDUVA