

DESMEMBRAMENTO EM 3 PARTES, DO REMANESCENTE 5, DA CHÁCARA GUIGO/SANTA MARIA, SITUADA NO MUNICÍPIO DE IBIRÁ, DE PROPRIEDADE DA IMOBILIÁRIA IBIRÁ PROGRIDE S/C - LTDA.

APROVADO

Conforme Despacho no Reque-

ramento n.º 483/82

Ibirá-SP, 25/06/1982

[Assinatura]

Paulo Ramos
Diretor Dept.º Administração

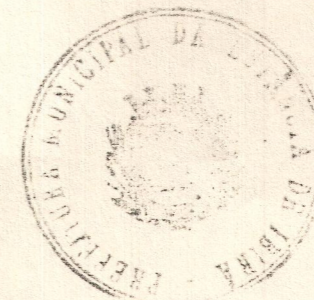

OBSERVAÇÕES -

- ÁREAS E MEDIDAS DADAS EM PROJETO
- ESCALA 1/500

ARMANDO DOS SANTOS CANTINHO

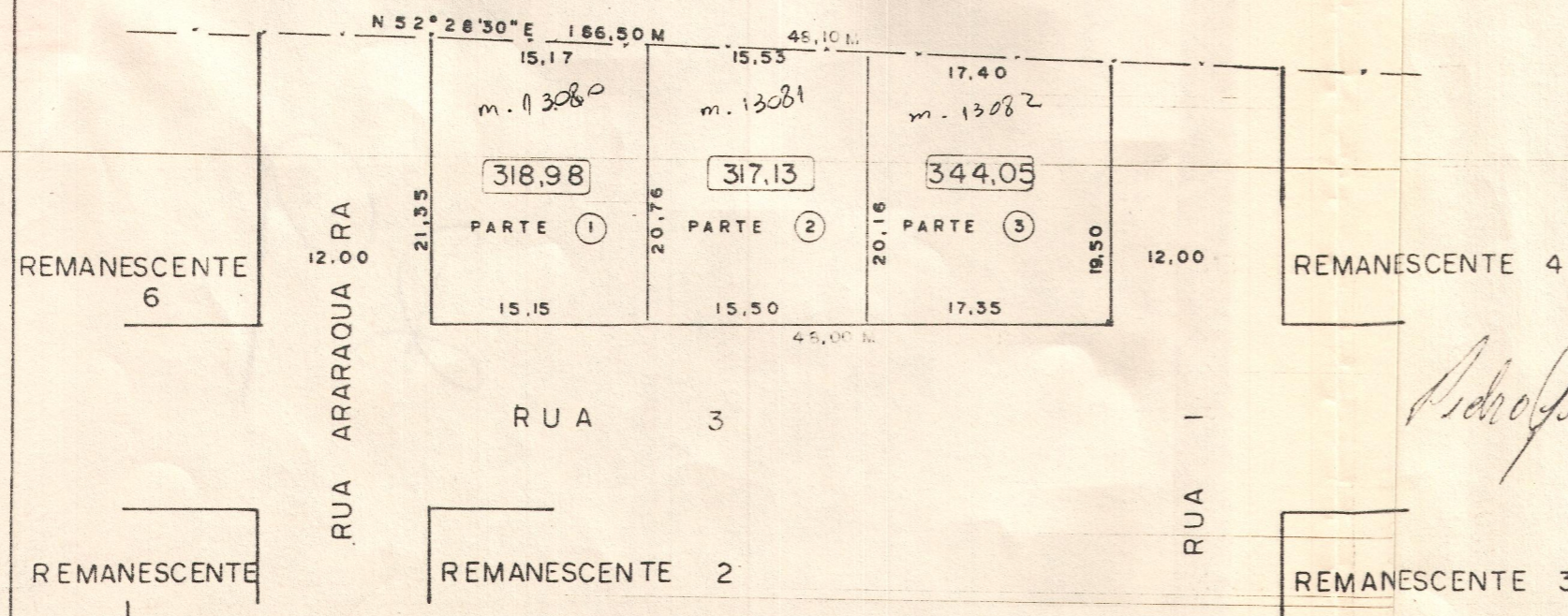

[Assinatura]
José Otávio A. Pagliarini
Eng.º Civil - CREA

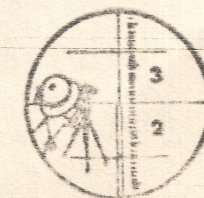

SANTOP
SERVIÇOS TEC. DE ENGENHARIA LTDA.
(TOPOGRAFIA E AGRIMENSURA)
Rua Pedro Amareli, 3508
FONE: 33-5522
SÃO JOSÉ DO RIO PRETO - SP.