

CORTES TRANSVERSAIS DAS RUAS

ESCALA: 1:100

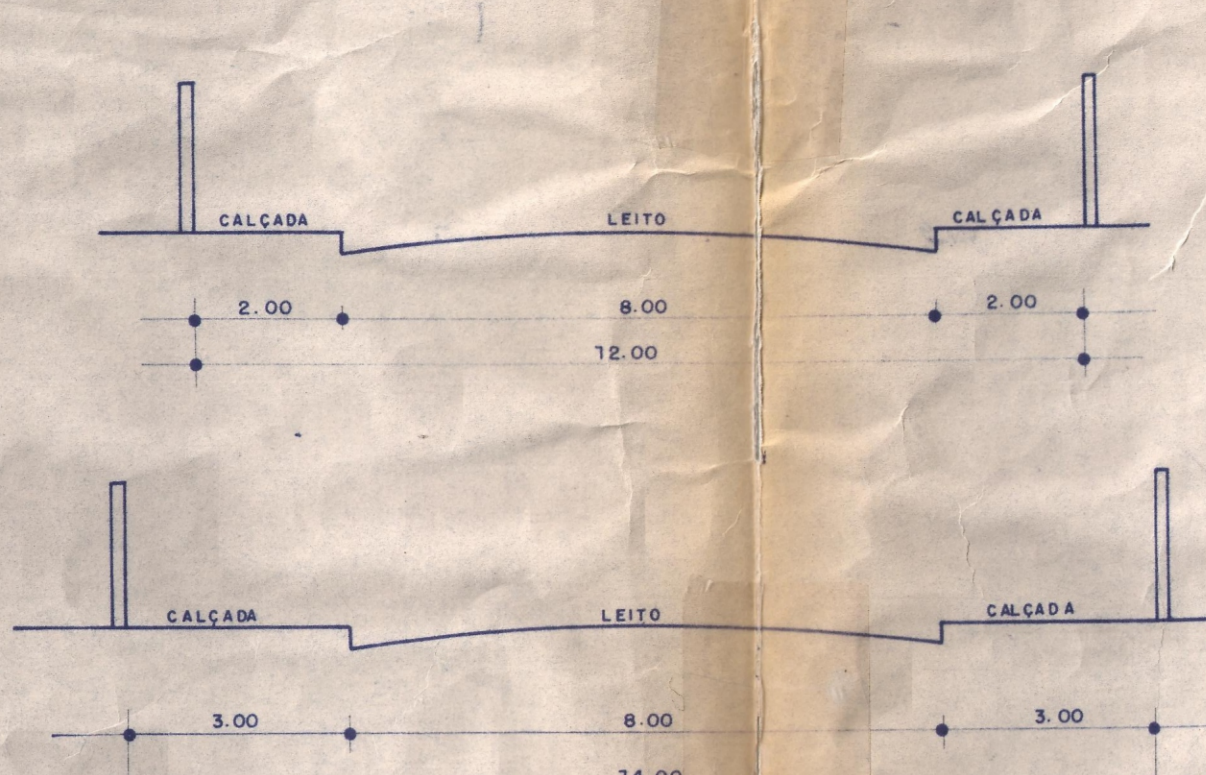

CORTE TRANSVERSAL DA ALAMEDA

ESCALA: 1:100

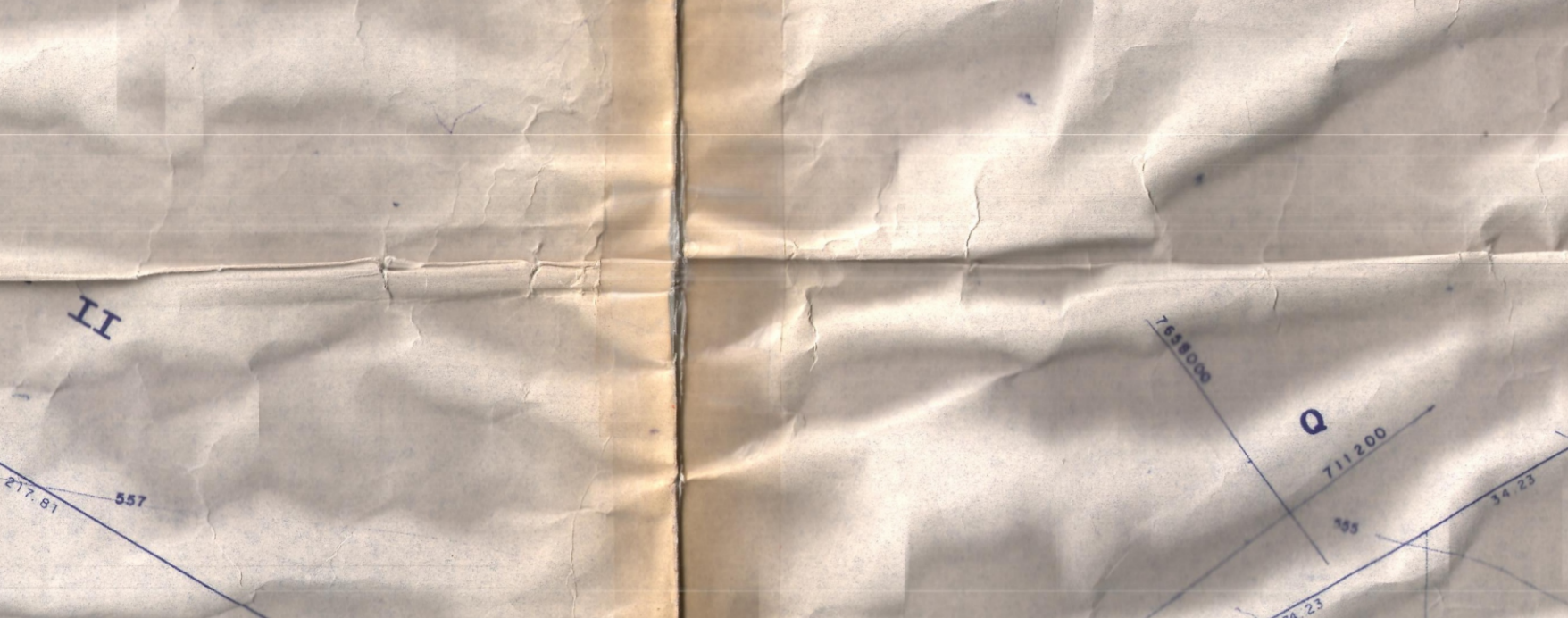

DETALHE - R. I TO = 9.00m

ESCALA: 1:100

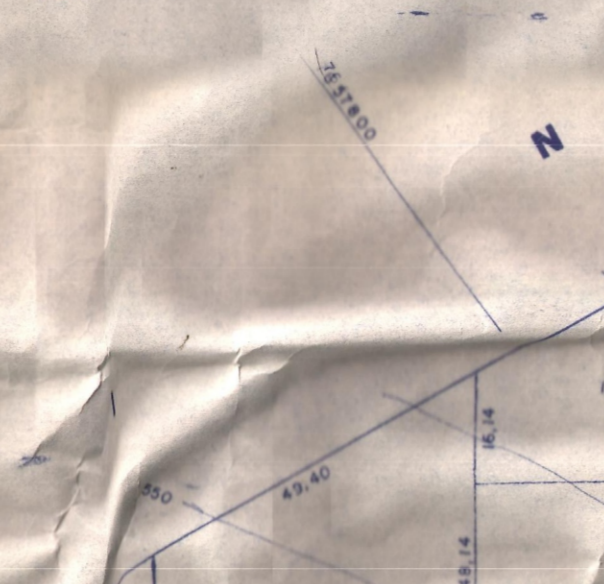

ELEMENTOS DOS CRUZAMENTOS			
Nº	TIPO	10	15
01	90°00'	9,00	14,14
02	90°06'	9,00	10,00
03	83°54'	9,00	8,09
04	34°22'	9,00	3,18
05	14°37'	9,00	22,85
06	12°38'	9,00	18,30
07	52°22'	9,00	4,42
08	142°32'	9,00	26,41
09	83°09'	9,00	7,98
10	90°51'	9,00	10,14
11	63°39'	9,00	5,58
12	116°27'	9,00	14,50
13	128°23'	9,00	18,60

ROTEIRO DA POLIGONAL			
ORDEN	ÂNGULO	Q	DISTÂNCIA
0-1	82°43'	SW	234,00
1-2	15°00'	SW	688,00
2-3	80°05'	SW	278,12
3-4			600,36
4-5	47°24'	NE	448,50
5-6	47°24'	NE	448,50
6-7	42°05'	SE	232,00
7-8	42°05'	SE	80,00
8-0	42°10'	SE	529,00



PLANTA DE SITUAÇÃO

PROJETO URBANÍSTICO 02

LOTEAMENTO DE ÁREA  
 QUINHÃO III DA FAZENDA SANTA CLARA, ENCRAVADA NA FAZENDA MOREIRAS OU BARRA GRANDE, RUA ATIBAIA - CATANDUVA - SP  
 PARQUE RESIDENCIAL CIDADE JARDIM  
 PROPRIETÁRIO: ARNALDO JOSÉ MAZZEI JÚNIOR

ESPECIFICAÇÃO	ÁREA (m²)	%
LOTES	478.244,74	97,95
ÁREA INSTITUCIONAL	41.290,70	8,00
SISTEMA DE LAZER	84.124,24	10,19
VIAS PÚBLICAS	220.241,48	24,67
EQUIPAMENTOS URBANOS	1.560,04	0,31
<b>TOTAL</b>	<b>825.762,20</b>	<b>100,00</b>

PROJETO 4175  
 PREFEITURA DO MUNICÍPIO DE CATANDUVA  
 Departamento de Obras e Serviços  
 APROVADO SOB Nº 4175  
 Prot. Nº 2831/93 em 02/02/98  
 Catanduba, 23/02/10/98

