

ANTONIO JORGE e s/m IRENE DE SA JORGE - CLAUDEMIR JORGE e s/m MARIA DE LOURDES RODRIGUES FRÖES JORGE
 DANIEL JORGE - DENIR JORGE FERNANDES - DORA JORGE - LUIZA JORGE MALHEIROS e s/m JOÃO ALVES MALHEIROS
 MARIA SOLEDAD JORGE DA SILVA e s/m BENEDITO FERNANDES DA SILVA - NILDA JORGE SESTITO - VALDOMIRO JORGE
 ANTONIO CORNETTONI - ANTONIO DONIZETE CORNETTONI e s/m MARIA FRANCISCA GUARDIANO CORNETTONI
 SIDNEY APARECIDO CORNETTONI e s/m SIRLENE BEIRIGO DE SOUZA CORNETTONI
 OSMAR BEIRIGO DE SOUZA e s/m ELISABETE DE FATIMA CORNETTONI DE SOUZA
 MARCIA REGINA CORNETTONI DE SOUZA e s/m JOÃO BENEDITO DE SOUZA
 SERGIO APARECIDO CORNETTONI e s/m ELISABETE APARECIDA MARTINUCIO CORNETTONI
 ROSELLI MARIA CORNETTONI FANTONI e s/m JOSÉ ROBERTO FANTONI - VALDINEI FERNANDO CORNETTONI

OSMAR BEIRIGO DE SOUZA e s/m ELISABETE DE FATIMA CORNETTONI DE SOUZA
 MARCIA REGINA CORNETTONI DE SOUZA e s/m ELISABETE APARECIDA MARTINUCIO CORNETTONI
 SERGIO APARECIDO CORNETTONI e s/m ELISABETE APARECIDA MARTINUCIO CORNETTONI
 ROSELLI MARIA CORNETTONI FANTONI e s/m JOSÉ ROBERTO FANTONI - VALDINEI FERNANDO CORNETTONI

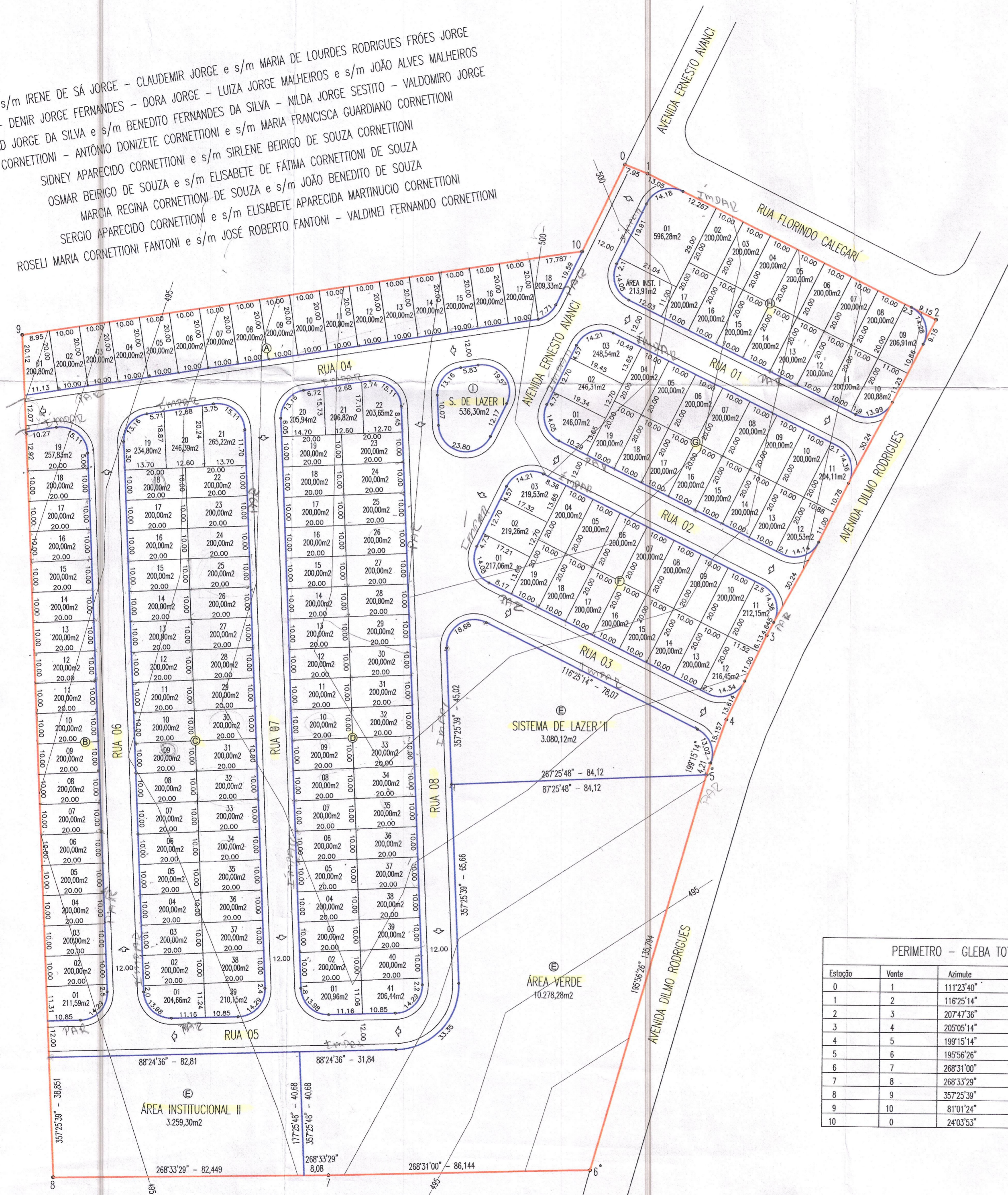

PERIMETRO - GLEBA TOTAL

Estação	Vante	Azimute	Distância
0	1	111°23'40"	7,950
1	2	116°25'14"	106,767
2	3	207°47'36"	118,145
3	4	205°05'14"	30,744
4	5	198°15'14"	19,367
5	6	195°56'26"	135,794
6	7	268°31'00"	86,144
7	8	268°33'29"	90,529
8	9	357°25'39"	277,271
9	10	81°01'24"	186,737
10	0	24°03'53"	32,857

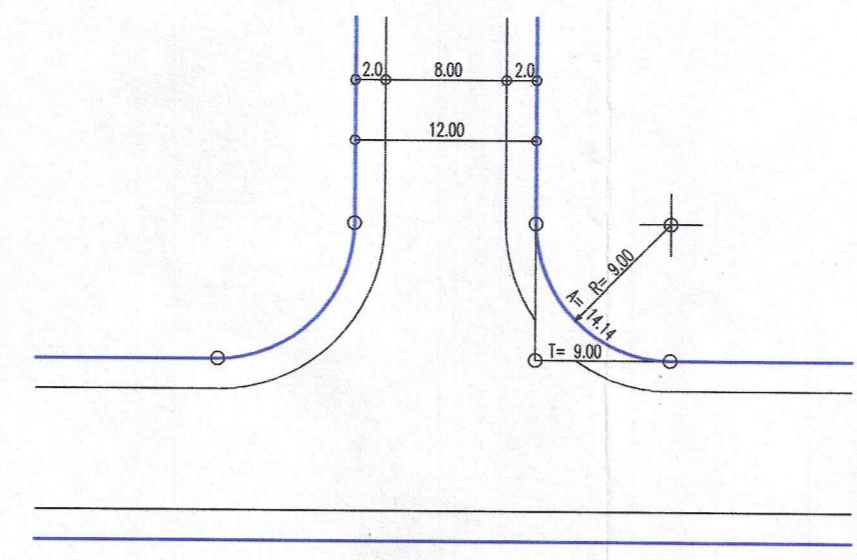

DETALHE DAS RUAS E ESQUINAS
 ESCALA: 1:500

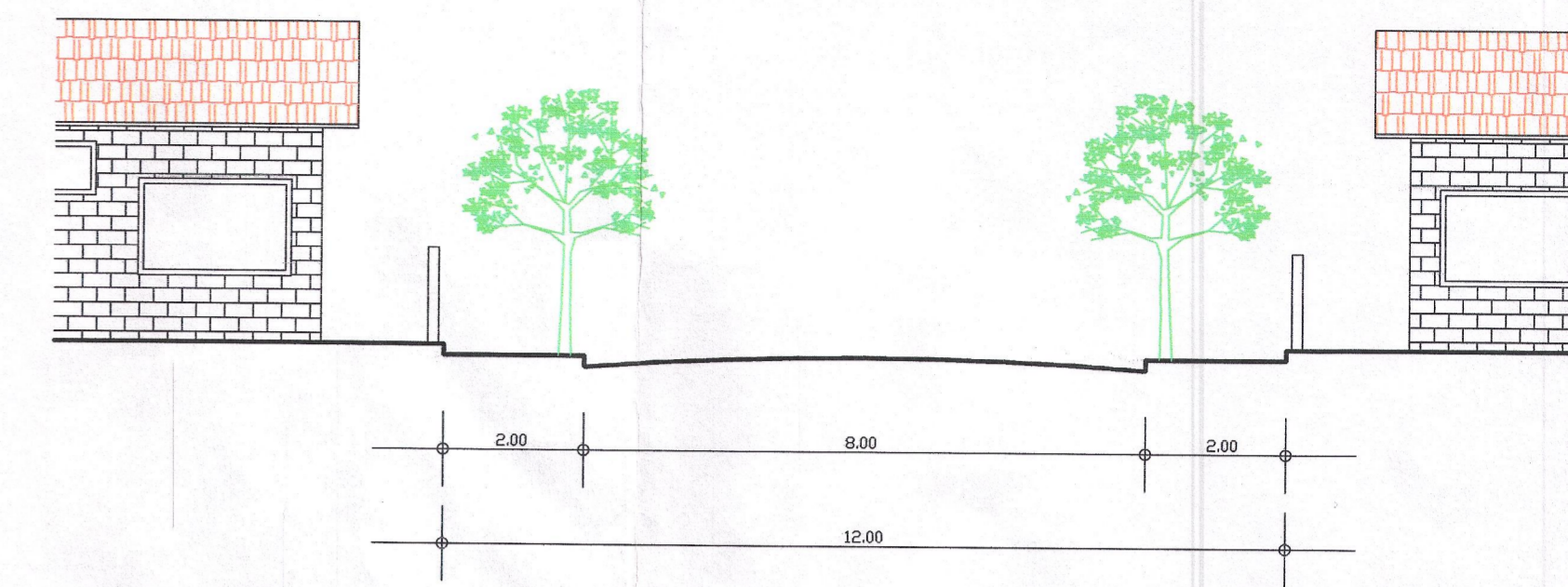

CORTE TRANSVERSAL DAS RUAS
 ESCALA: 1:100

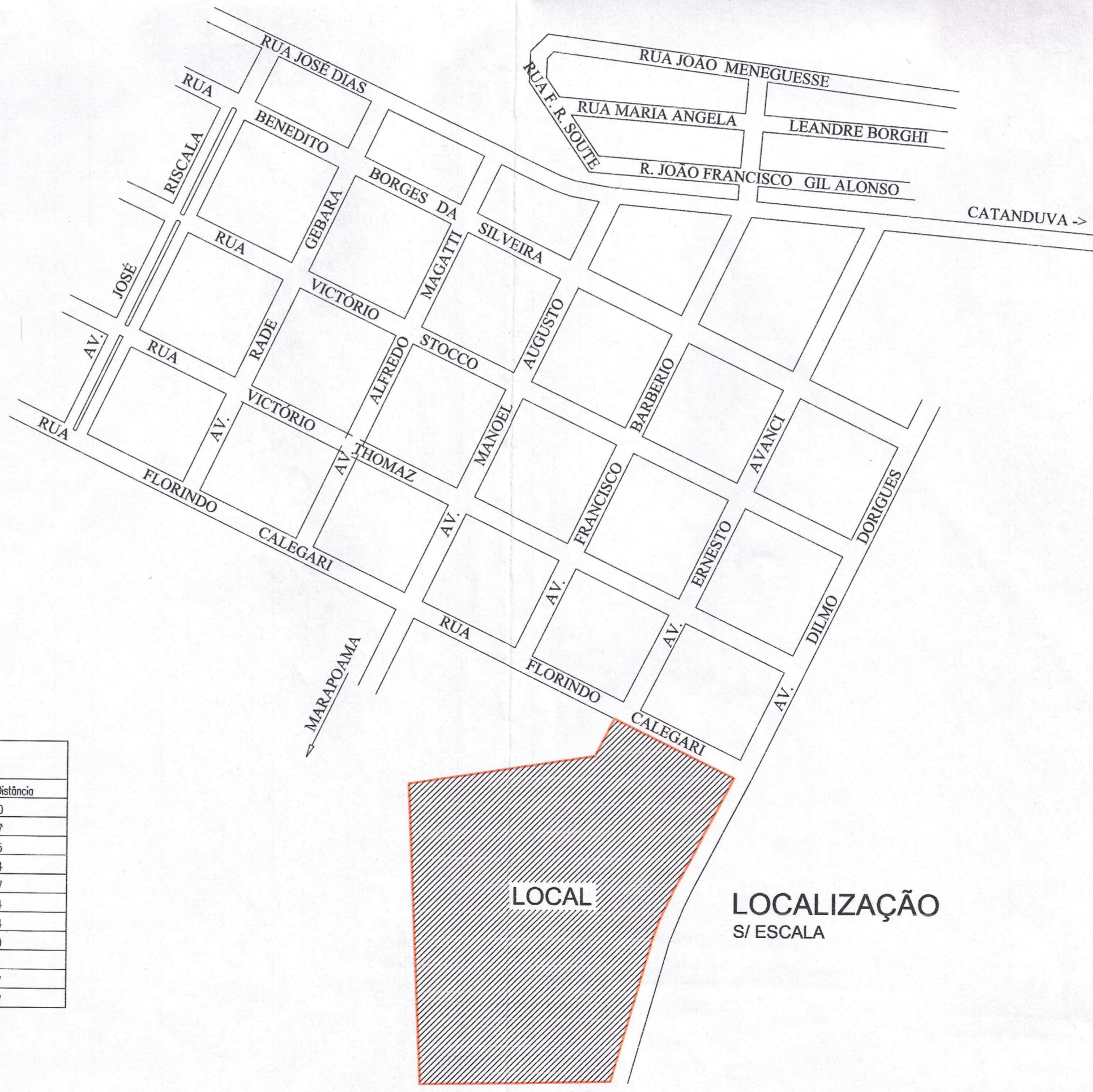

LOCALIZAÇÃO
 S/ ESCALA

PROJETO TOPOGR

TÍTULO OBRA: PROJETO URBANÍSTICO
 EMPREENDIMENTO: LOTEAMENTO JARDIM LETICIA
 ENDEREÇO: AVENIDA DILMO RODRIGUES
 BAIRRO: CENTRO
 PROPRIETÁRIO: GILBERTO JESUS FERRAZ

SITUAÇÃO: VIDE PROJETO
 ÁREAS: 1.0- LOTES (172) 35.298,66 50,82%
 2.0- ÁREAS PÚBLICAS 16.797,45 24,18%
 2.1- SISTEMA VIÁRIO 16.797,45 24,18%
 2.2- ÁREA INSTITUCIONAL 213,91 0,31%
 2.2.1- EQ. URBANO 213,91 0,31%
 2.2.2- EQ. COMUNITÁRIO 3.259,30 4,69%
 2.3- ESPAÇOS LIVRES (USO PÚBLICO) 3.616,42 5,21%
 2.3.1- SISTEMA DE LAZER 3.616,42 5,21%
 2.3.2- ÁREA VERDE 10.278,28 14,79%
 3.0- OUTROS 10.278,28 14,79%
 4.0- ÁREA LOTEADA 69.464,02 100,00%
 5.0- ÁREA REMANESCENTE 69.464,02 100,00%
 6.0- TOTAL DA GLEBA 69.464,02 100,00%

PROPRIETÁRIO: Gilberto Jesus Ferraz
 RG nº 20.271.627-2 SSP/SP
 ENGENHEIRO CIVIL: RICARDO
 CREA Nº 50

DATA: JANEIRO/2011 | ESCALAS: 1:1000 - 1:500 - 1:100 | A.R.T.: 92221220111121343 | ARQUIVO: P. URBAN

PREFEITURA DO MUNICÍPIO DE ELISIÁRIO
 Divisão de Obras e Serviços Públicos
 APROVADO SOB Nº 373
 Prot. Nº 25812013 de 22.11.2013
 Elisiário, 22 de Novembro de 2013

grapohab
 APROVA
 Certificado nº 7331
 Laclir Ferraz Barão
 Presidente

Maurício César Romera
 Engenheiro Civil / Sanitarista
 CREA-SP 0682292675

BENEDITO CARLOS P
 Coordenador Técnico
 GRAPOHAB