

CDHU - COORDENAÇÃO / GESTÃO  
ENQ DANIEL DOS SANTOS BARBIERI GERENTE

GERENCIAMENTO  
ENGER ENGENHARIA SA GERENCIADORA  
ARQº DAVID CARAVIERI NETO COORDENADOR DE PROJETOS  
ARQº ELIANE LINDA DA MOTA GESTOR  
ARQº LEONARDO HATANAKA ANALISTA

AUTORES / COLABORADORES  
PREFEITURA MUNICIPAL DE CATIGUÁ  
ASSEPRO-PP ENGENHARIA LTDA-ME ENGENHEIRA CIVIL  
LENY MARCAL VIEIRA MANZATO

ITEM	ÁREA (m²)	%
Terreno (a)	36.284,00	100,00
Residencial Multifamiliar		
Residencial Unifamiliar	15.547,71	42,87
Total Residencial (b)		
Comercial		
Total de Lotes (1)	15.547,71	42,87
Sistema Viário (2)	10.820,49	29,29
Área Institucional (3)		
Equipamentos Urbanos		
Equipamentos Comunitários	2.824,25	7,79
Total (3)		
Áreas Verdes	6.365,04	17,55
Sistema de Lazer	906,51	2,50
Total (4)	7.271,55	20,05
Total (1+2+3+4)	36.284,00	100,00
Área Não Adicional Incorporada ao Projeto		
População Prevista (c)	370 Habitantes	
Densidade Referente a		
Bruta (c/a)	102 Hab./Ha	
Área	Líquida (c/b)	238 Hab./Ha

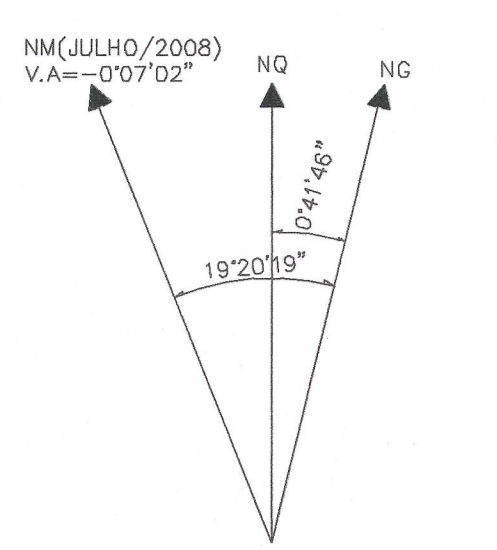

DIVISAS CONFORME MATRÍCULA Nº 40.465, DO 1º C.R.I. DE CATANDUVA - SP.

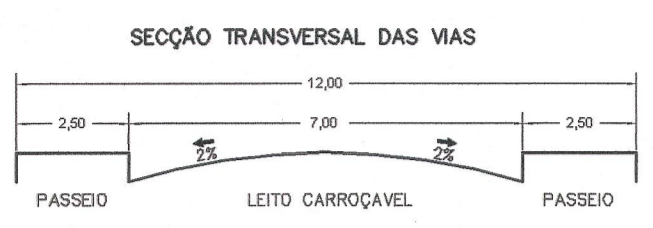

POLIGONAL DE LEVANTAMENTO		
PONTO	NORTE	ESTE
CA1	7.670.552,5587	700.958,5341
CA2	7.670.551,0502	700.809,4638
CA3	7.670.549,1280	700.627,4650
CA4	7.670.662,5651	700.647,9146
CA5	7.670.743,6158	700.654,0704
CA6	7.670.848,7654	700.665,1664
CA7	7.670.836,3722	700.748,7101
CA8	7.670.776,8857	700.776,8940
CA9	7.670.720,8615	700.771,0025
CA10	7.670.671,2102	700.765,8567
CA11	7.670.620,2043	700.762,2311
CA12	7.670.566,5846	700.768,5449
CA13	7.670.565,5832	700.877,2394
CA14	7.670.558,4117	701.041,9316
CA15	7.670.555,3754	701.137,6214
GBEA0593	7.670.555,4194	701.244,7082
GBEA0594	7.670.549,6561	701.085,3148

POLIGONAL DE DIVISAS		
PONTO	NORTE	ESTE
V7-D	7.670.890,8922	700.758,0390
V7-E	7.670.896,6407	700.728,9072
V7-F	7.670.898,1164	700.674,5572
V33	7.670.563,1472	700.725,5537
V33-A	7.670.563,6874	700.753,3064
V33-B	7.670.881,5992	700.782,3972
V34	7.670.560,8863	700.658,1763
V35	7.670.559,6197	700.643,5821

LEGENDA

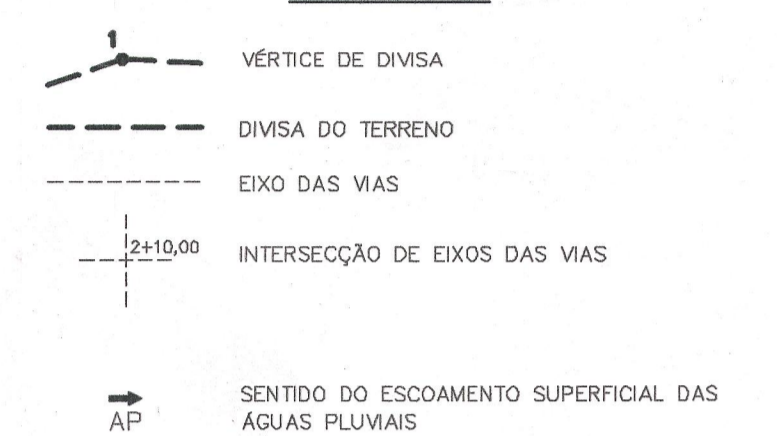

NOTAS

\* TODOS OS RAIOS DE CONCORDÂNCIA SÃO DE 9,00m, EXCETO ONDE INDICADO.

Revisões (discriminação)	Nº	Data	Rubrica

REF. PLANIM: COORDENADAS TOPOGRÁFICAS-ORIGEM:  
POL - SP - N=7.283.947,775m E=323.435,600m  
MGNI - N=7.031.355,678m E=263.264,781m

REF. ALTIM: PVE - CRUZAMENTO DA RUA FORTUNATO AGUIAR MOREIRA COM AVENIDA JOSE ZANCANER - COTA=481,296 - SABESP

PROTÓCOLO N.º 12311

CDHU GRAPROHAB  
Companhia de Desenvolvimento Habitacional e Urbano

PROJETO LOTEAMENTO CATIGUA-F 74 UNIDADES

ENDEREÇO/MUNICÍPIO GLEBA II - RUA FORTUNATO DE AGUIAR MOREIRA FAZENDA SÃO JUDAS TADEU - CATIGUA - SP

TÍTULO URBANISMO URB | 01/02

ASSUNTO PARCELAMENTO DO SOLO

ESCALA GRÁFICA 1:1000 DATA OUT/2013

ESCALA NOMINAL

AVENIDA WILSON VEIGA Nº7670500

RUA FORTUNATO DE AGUIAR MOREIRA Nº7670500

RUA FORTUNATO DE AGUIAR MOREIRA Nº7670500

RUA FORTUNATO DE AGUIAR MOREIRA Nº7670500

graprohab APROVADO  
Certificado nº 492/13  
Luci Ferreira Balduino Presidente

PREFEITURA MUN. DE CATIGUÁ APROVADO  
Prot. 32/13 de 27/08/2013  
Catigú, 11 de 02 de 2014

BENEDITO CARLOS PEREIRA Coordenador Técnico GRAPROHAB

Osmael Menezes Simões Engenheiro Civil CREA 060058538-9

Josmael Menezes Simões Engenheiro Civil CREA 060058538-9

CODIGO CDHU EMPREENDIMENTO Programa 1 2 0 8 4 3 F 0 0 P E

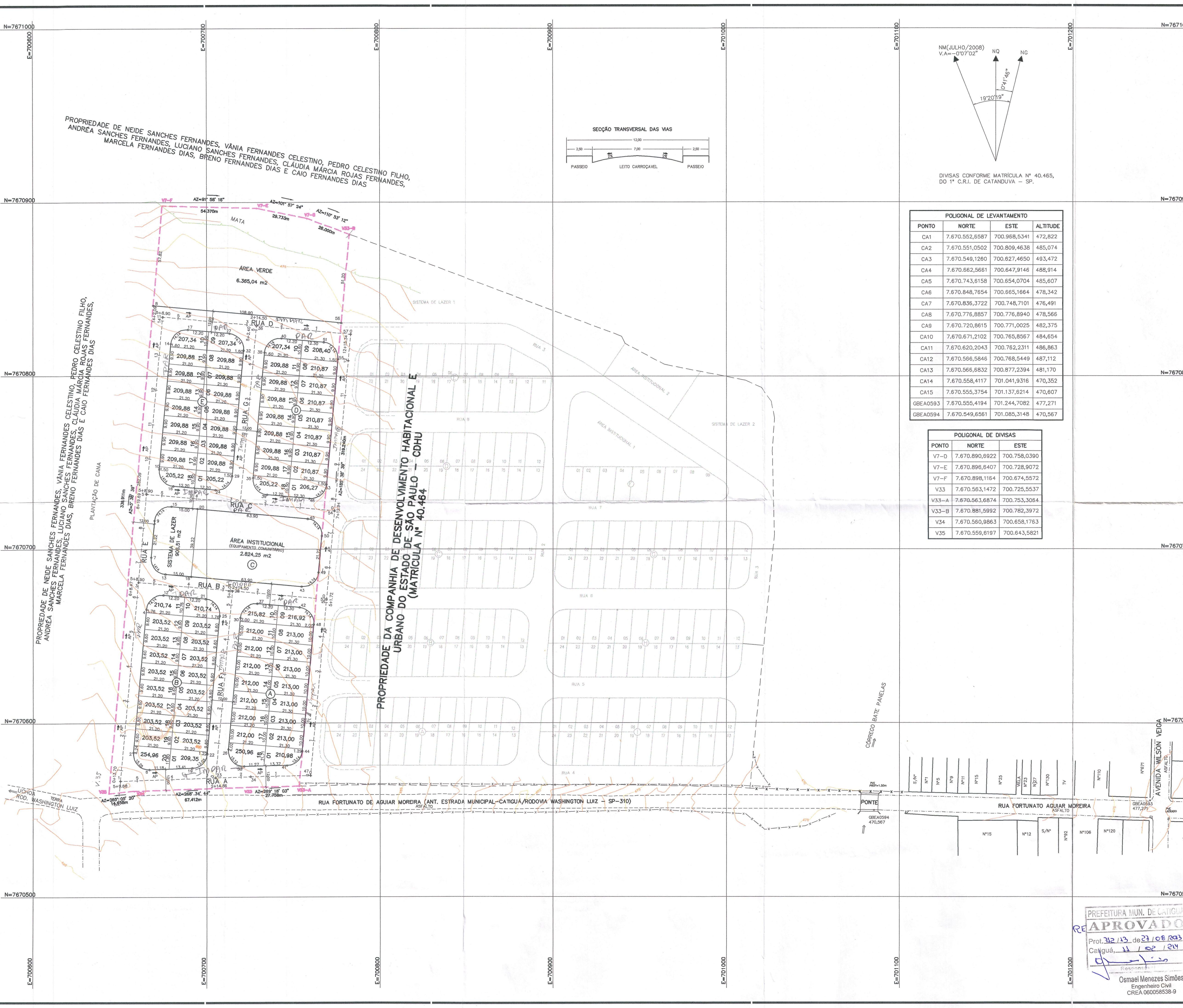

PROPRIEDADE DE NEIDE SANCHES FERNANDES, VÂNIA FERNANDES CELESTINO, PEDRO CELESTINO FILHO, ANDREA SANCHES FERNANDES, LUCIANO SANCHES FERNANDES, CLÁUDIA MÁRCIA ROJAS FERNANDES, MARCELA FERNANDES DIAS, BRENO FERNANDES DIAS E CAIO FERNANDES DIAS

PROPRIEDADE DE NEIDE SANCHES FERNANDES, VÂNIA FERNANDES CELESTINO, PEDRO CELESTINO FILHO, ANDREA SANCHES FERNANDES, LUCIANO SANCHES FERNANDES, CLÁUDIA MÁRCIA ROJAS FERNANDES, MARCELA FERNANDES DIAS, BRENO FERNANDES DIAS E CAIO FERNANDES DIAS

PROPRIEDADE DA COMPANHIA DE DESENVOLVIMENTO HABITACIONAL E URBANO DO ESTADO DE SÃO PAULO - CDHU (MATRÍCULA Nº 40.464)