

LUIZ BIANCHINI OU SUCESSORES

7099,20M2
PARTE DA
TRANSC. N° 16-863 LIVRO 3-A0
DO 1° CARTÓRIO DE REGISTRO DE IMÓVEIS
E ANEXOS DE CATANDUVA

PAULINA NASCIMENTO
SILVIO JORGE GONÇALVES
MARIA APARECIDA GONÇALVES LOPES
DIRCE FERNANDES GONÇALVES
DAVID JORGE GONÇALVES

PRÉDIO

ESTRADA DE RODAGEM
(RUA SERGIPE LADO PAR)

CÓRREGO BARRO PRÊTO

SITUAÇÃO ORIGINAL

ESC. 1:500

LUIZ BIANCHINI OU SUCESSORES

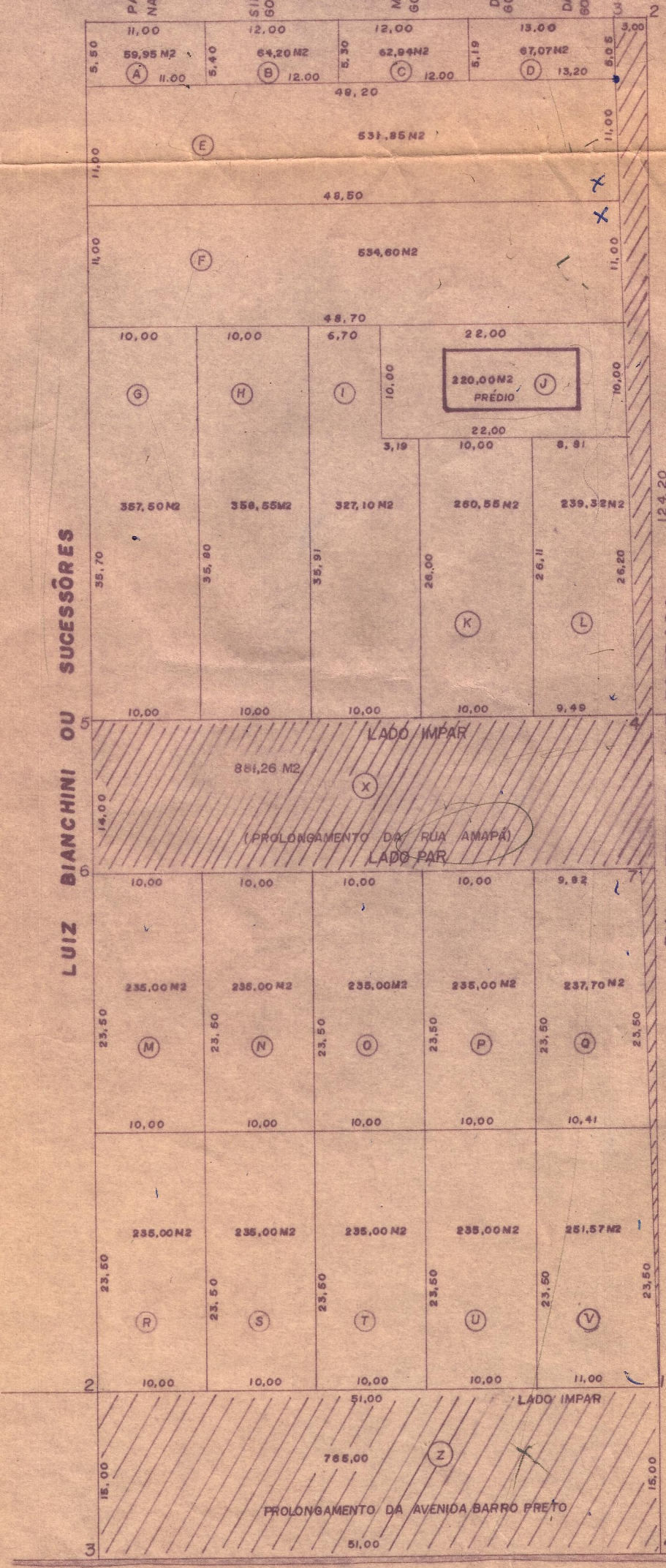

CÓRREGO BARRO PRÊTO

SITUAÇÃO PROPOSTA

PROJETO COMPLETO FOLHA ÚNICA
DESMEMBRAMENTO DE TERRENO
RUA SERGIPE Q°483 e Q°463 CATANDUVA S.P
REF. CAD. 7.1-02-09-0638

GUILHERME JORGE GONÇALVES

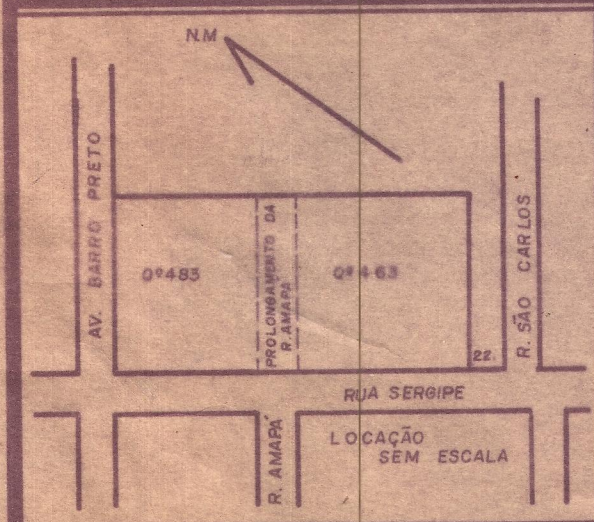

Declaro que a aprovação do projeto não implica no reconhecimento por parte da prefeitura do direito de propriedade do terreno.

M.ª Maria Aparecida Gonçalves LOPES PROPRIETÁRIO

RESP. TÉCN. José Roberto Peres Sanches
ENG. CIVIL - CREA N.º 16379/D - 4.ª R.
VISTO N.º 56371 - 6.ª R.
94307
A.R.T.

AREAS
VIDE SIT. ORIGINAL
SIT. PROPOSTA

OBS.
DEPARTAMENTO DE OBRAS,
VIACÃO E SERVIÇOS URBANOS
CATANDUVA
PREFEITURA MUNICIPAL

Q° 483-463
N.º 853

DIVISÃO DE CONTROLE ARQUITETÔNICO E URBANÍSTICO
APROVADO
Prot.º n.º 11435 de 28/12/79
Catanduva, 11/01/80
Diretor do D.C.A.C.

COMUNIQUE-SE
Junto
11/01/80
Diretor do D.C.A.C.