

DESMEMBRAMENTO EM 5 PARTES, DO REMANESCENTE 6, DA CHÁCARA GUIGO/SANTA MARIA, SITUADA NO MUNICÍPIO DE IBIRÁ, DE PROPRIEDADE DA IMOBILIÁRIA IBIRÁ PROGRIDE S/C - LTDA.

OBSERVAÇÕES -

- ÁREAS E MEDIDAS DADAS EM PROJETO
- ESCALA 1/500

APROVADO

Conforme Despacho no Reque-

rimento nº 482/85

Ibirá SP. 25/06/85

Paulo Ramos
Diretor Dept.º Administração

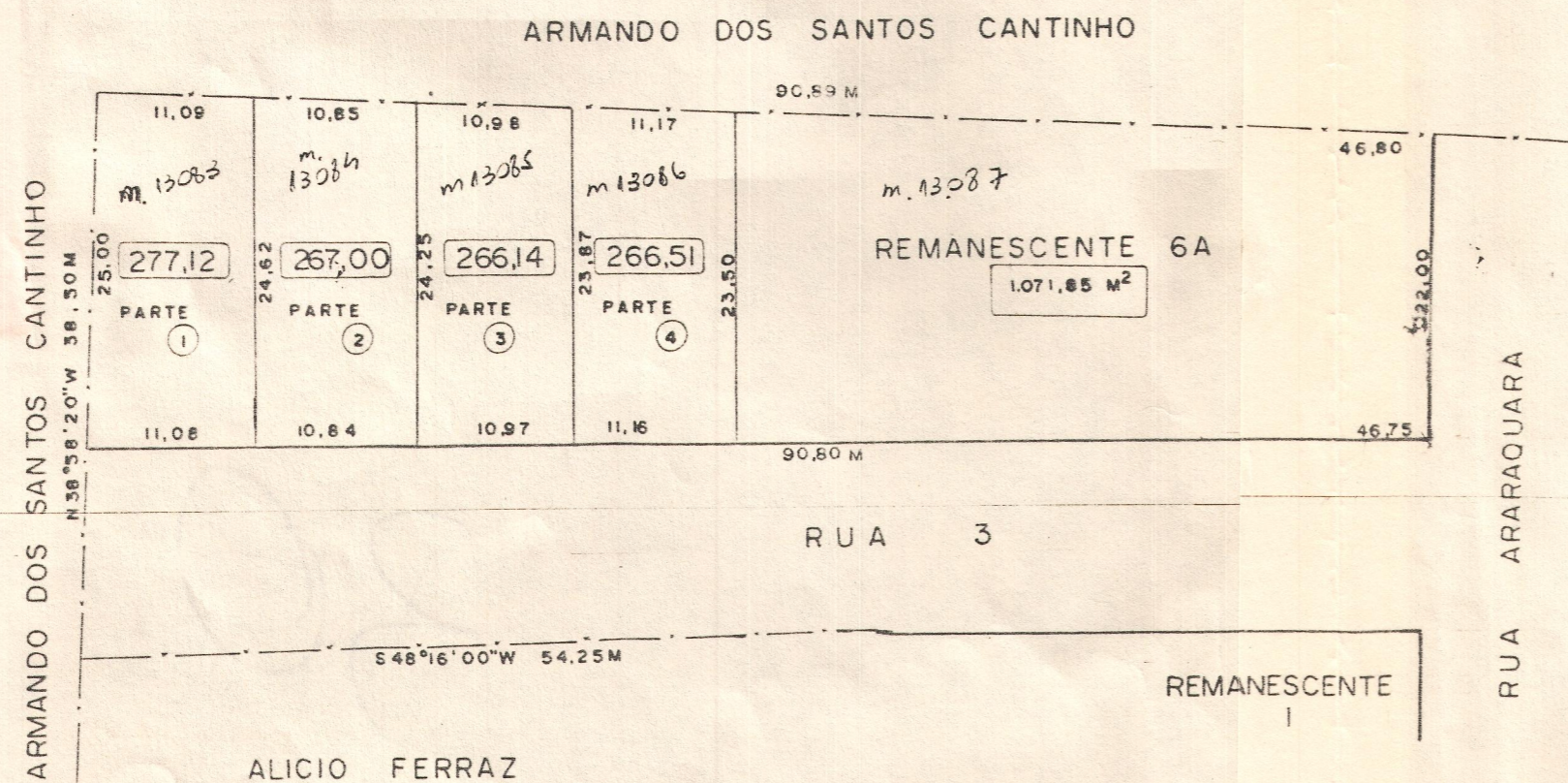
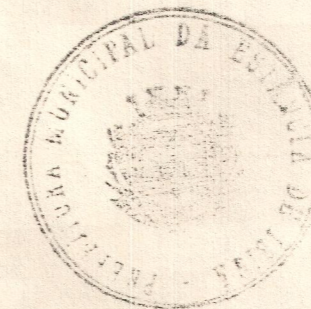

REMANESCENTE 5

REMANESCENTE 2

Handwritten signature: Pedro Guilherme de Jesus

Handwritten signature: José Otávio A. Pagliarini

José Otávio A. Pagliarini
Eng.º Civil / CREA

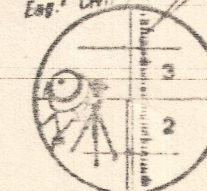

SANTOP

SERVÍCIOS TEC. DE ENGENHARIA LTDA.
(TOPOGRAFIA E AGRIMENSURA)

Rua Pedro Amaro, 3508

FONE: 33-5522

SÃO JOSÉ DO RIO PRETO - SP.