

ÁREA 1 de CLAUDIR APARECIDO CORNIANI e CLAUDIO LUIZ CORNIANI - Mat 19.865

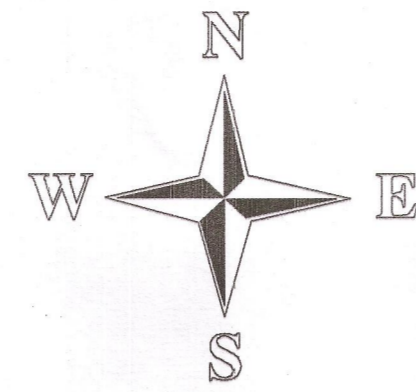

PERIMETRO GLEBA TOTAL			
47	48	63°46'33" SW	206,26
48	49	46°20'46" NW	385,16
49	50	48°20'51" NW	59,28
50	51	57°20'44" NW	30,25
51	52	49°23'11" NE	33,43
52	56	49°23'11" NE	169,51
56	47	46°20'46" SE	524,80

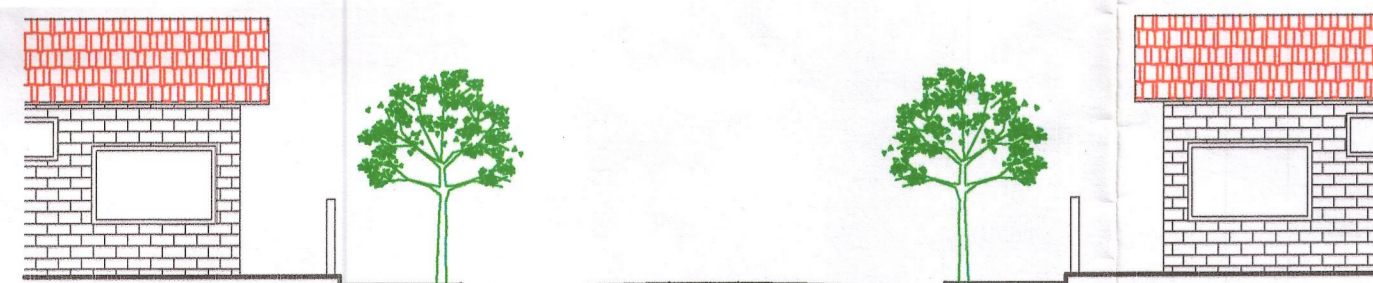

CORTE TRANSVERSAL DAS RUAS
ESCALA: 1:125

RESTITUA TERCINI GERALDINI - Transcrição 18.167
(Confrontante Tabular e ADELINO GERALDINI - Ocupante)

PLANTA DE LOCAÇÃO
SEM ESCALA

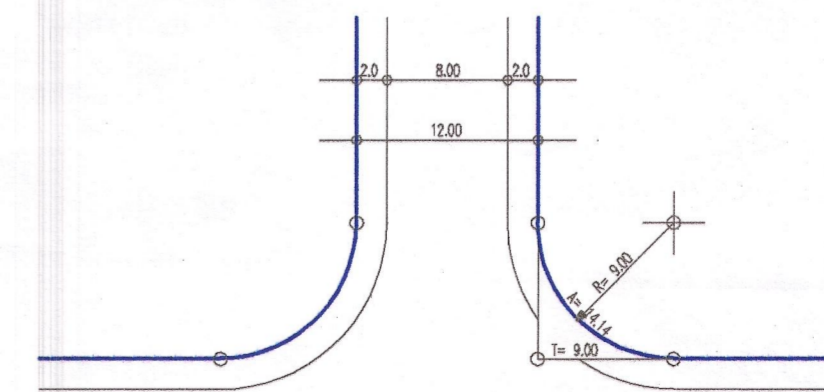

DETALHE DAS RUAS E ESQUINAS
ESCALA: 1:500

PROJETO TOPOGRAFICO 01/09

TÍTULO OBRA: IMPLANTAÇÃO DE LOTEAMENTO - URBANÍSTICO
 EMPREENDIMENTO: JARDIM BELA VISTA
 ENDEREÇO: RUA ALFIO ANTONIO ROSSETTO
 BAIRRO: CENTRO | MUNICÍPIO: IBIRÁ - SP
 PROPRIETÁRIO: EMPREENDIMENTOS IMOBILIÁRIOS IRMÃOS DEGAN LTDA

PROTÓCOLO Nº: 7897
GRAPROHAB

SITUAÇÃO: MICROFILMADO SOB Nº 91580
 VIDE PROJETO

ÁREAS	m²	%
LOTES (234)	62.920,00	65,00%
SIST. DE LAZER	9.680,00	10,00%
ÁREA INSTITUCIONAL	2.251,21	2,33%
SISTEMA VIÁRIO	21.948,79	22,67%
TOTAL	96.800,00	100,00%

DATA: JANEIRO/2006 | ESCALA: 1:125 - 1:500 - 1:1000 | A.R.T.: 6210220600284367 | ARQUIVO: URBANISTICO.dwg | DESENHO: RICARDO



APROVADO
 Conselho de Desapacho no Reque-
 sio nº 603/2006 /
 Ibirá - SP, 25/10/2006

Adilson José Vicente
 ENG. CIVIL - CREA 000195620



11