

# JARDIM SUDESTE

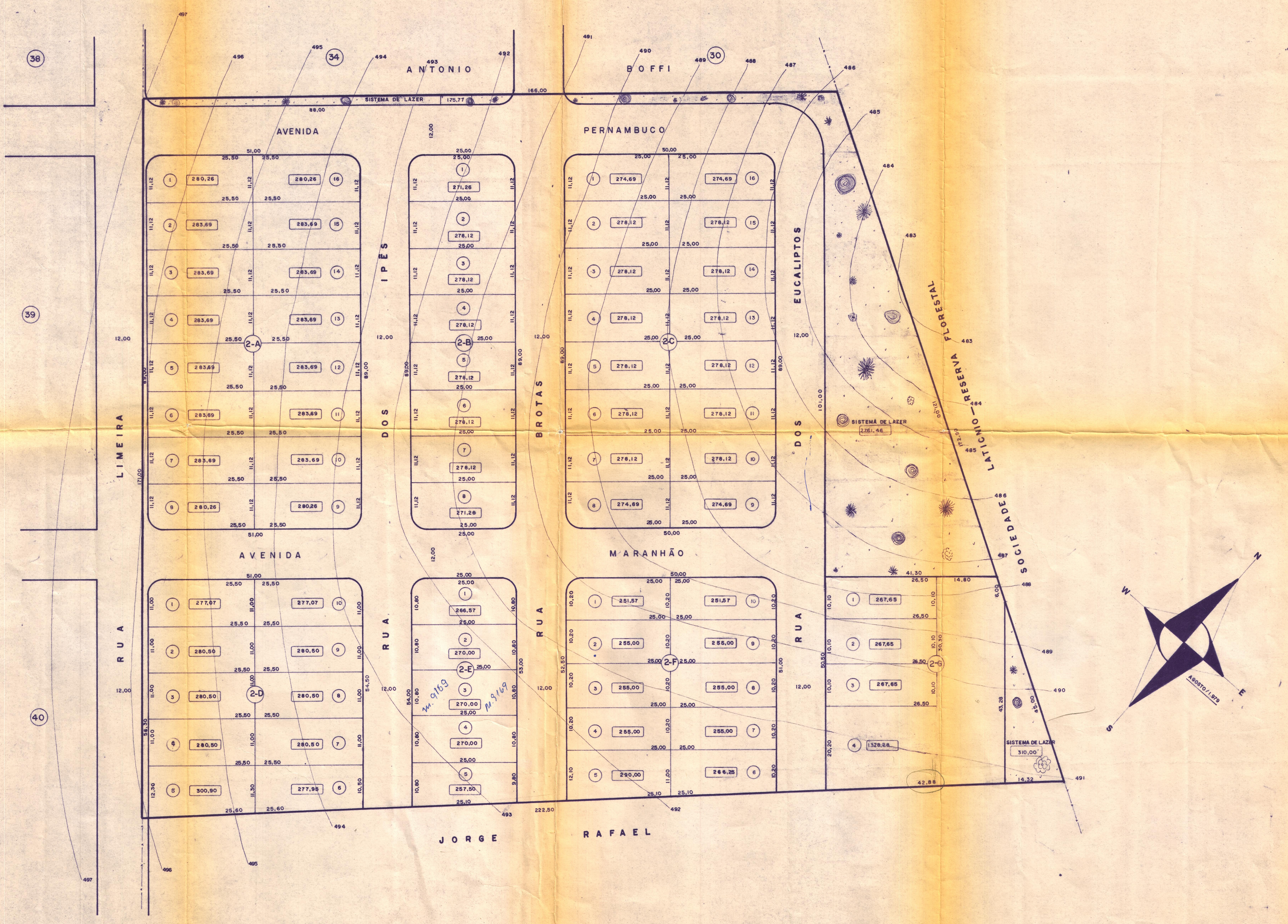

DETALHES DAS VIAS PUBLICAS

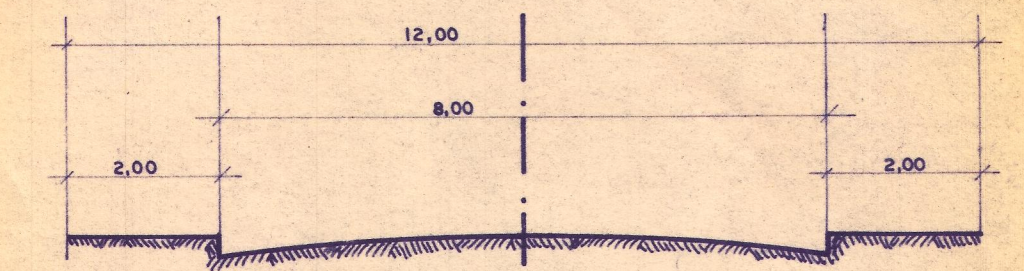

CORTE TRANSVERSAL DAS RUAS E AVENIDAS

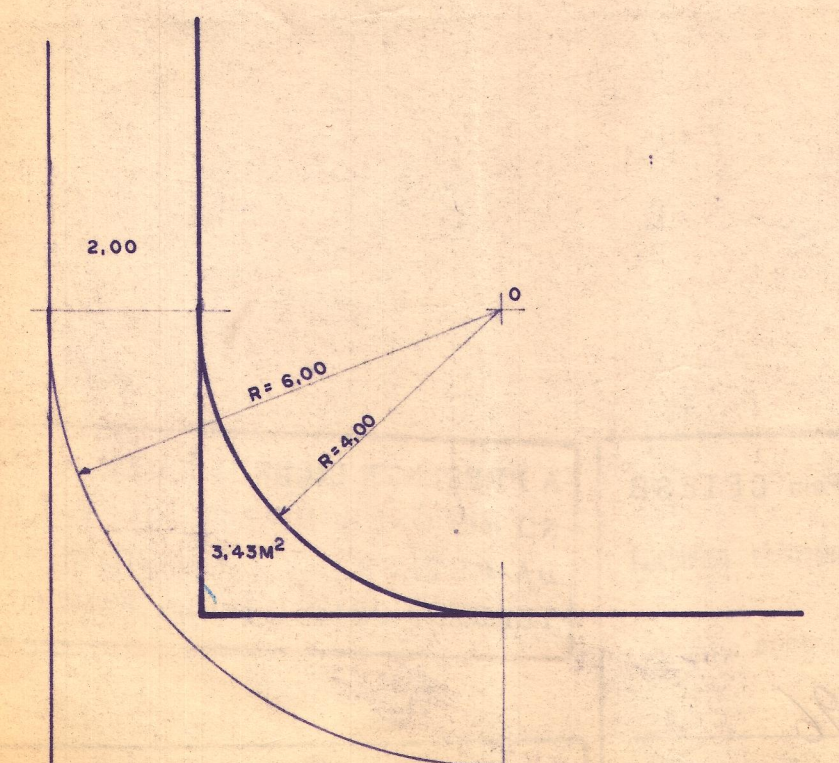

ESQUINAS

— PROJETO COMPLETO FÔLHA UNICA

TÍTULO- PROJETO DE LOTEAMENTO  
 LOCAL- IBIRÁ - S.P.  
 PROPRIETARIO- IMOBILIARIA IBIRÁ PROGRIDE S/C.  
 ESCALAS- 1/500 (PROJETO) - 1/100 (DETALHES)  
 - MEDIDAS EM METROS -

LOTEAMENTO- JARDIM SUDESTE

SITUAÇÃO - S/ ESCALA

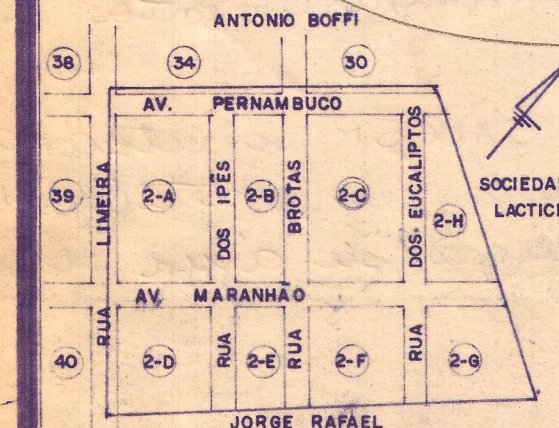

DOS RESPONSÁVEIS

ANTONIO BOFFI  
 OS PROPRIETÁRIOS  
 JOSÉ DÁVIO & PABLIARINI  
 CREA - 112.114/P-60 REGIÃO

AREAS ..... M<sup>2</sup> %

DA GLEBA 32463,16

DOS LOTES 20043,41 61,75

DAS RUAS 9172,49 28,25

SIST.DE LAZER 3247,23 10,00

TOTAL 32463,16 100,00

P/ APROVAÇÃO DA PREFEITURA



APROVADO

Conforme Despacho no Requerimento n.º 829/1997  
 Ibirá-SP, 10/08/1997

**SANTOP - Serviços Técnicos de Engenharia Ltda.**  
 Rua Pedro Amaral, 3508 - Fone 32-4796 - SÃO JOSÉ DO RIO PRETO - S.P.

Pedro Amaral