

LOTEAMENTO JARDIM BELA VISTA II

PERIMETRO - GLEBA A5-2

PONTOS	DIREÇÃO	DISTÂNCIA
46-47L	80°21'22"-SW	25,55
47L-47K	21°33'02"-NW	267,00
47K-47J1	49°23'11"-NE	26,47
47J1-46	21°33'02"-SE	280,98

Situação Inicial:

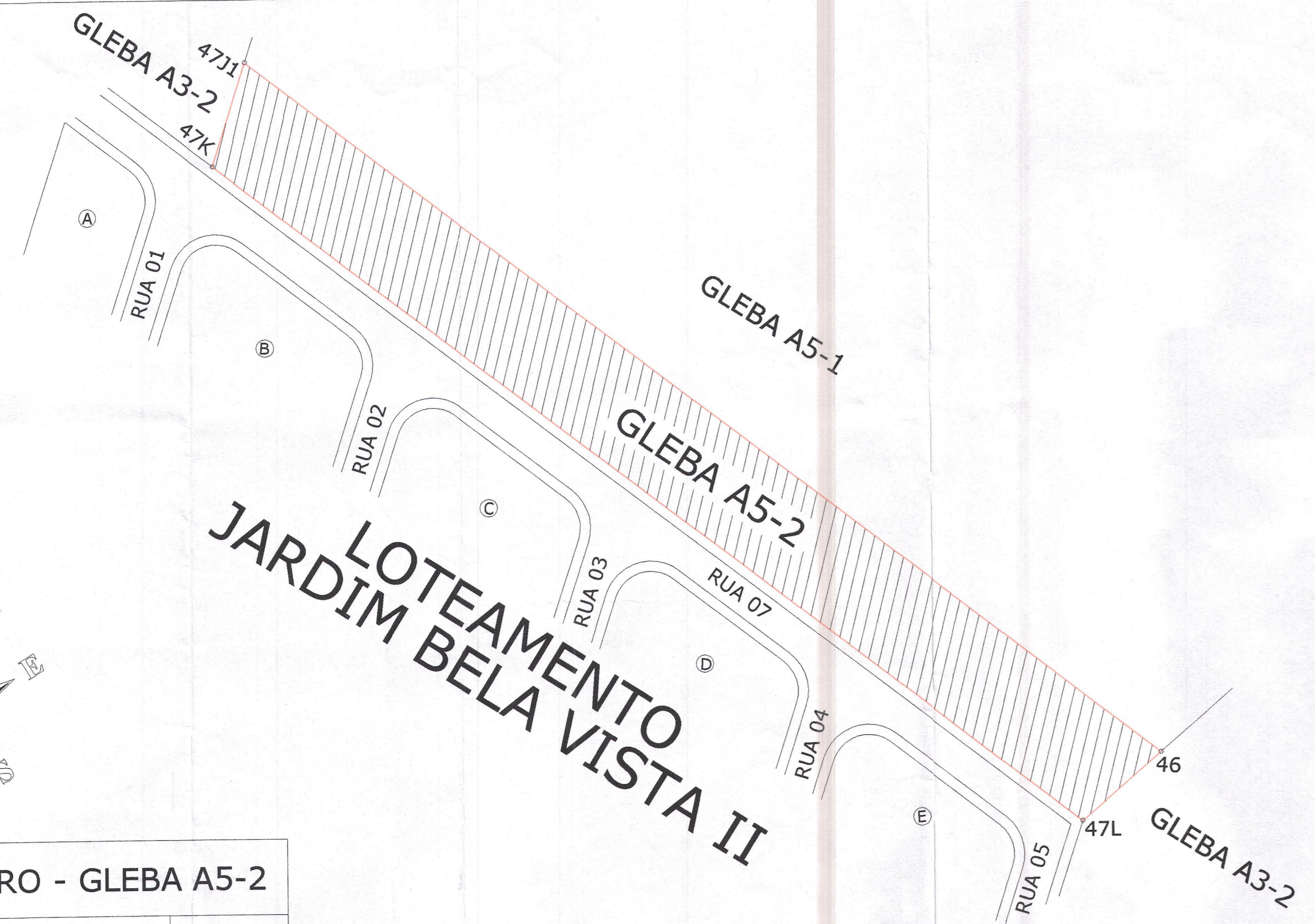

APROVADO
 Conforme Despacho no
 Requerimento nº
 499/14 - SP 22/05/2014
 Regina Célia Baron
 Engenheira Civil - CREA 5063674417

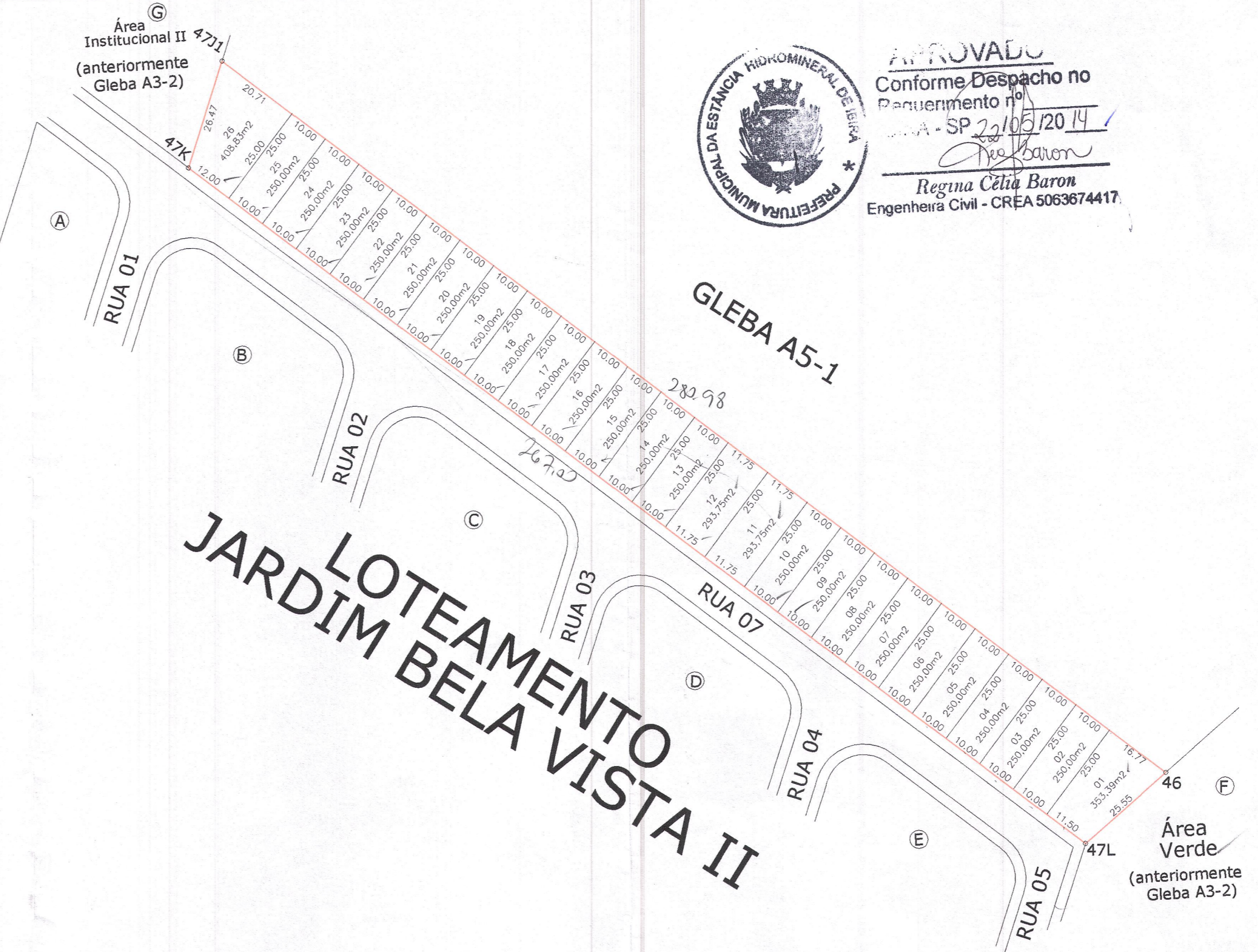

Situação Pretendida (desdobro):

PROJETO COMPLETO

FOLHA
01/01

OBJETIVO:
DESMEMBRAMENTO DE TERRENO URBANO

DATA:
18/11/2013

PROPRIETÁRIO:
PBR Empreendimentos Imobiliários e Incorporadora Ltda.

LOCAL:
Área denominada Gleba A5-2, com frente para a Rua 07 do Loteamento Jardim Bela Vista II

CIDADE:
IBIRÁ - SP

MEIDAS:
METROS

ESCALAS:
1:100

ÁREAS:
- Situação Inicial:
Gleba A5-2 6.849,72m²

- Situação de Desdobro

Lote:01..... 353,39m ²	Lote:14..... 250,00m ²
Lote:02..... 250,00m ²	Lote:15..... 250,00m ²
Lote:03..... 250,00m ²	Lote:16..... 250,00m ²
Lote:04..... 250,00m ²	Lote:17..... 250,00m ²
Lote:05..... 250,00m ²	Lote:18..... 250,00m ²
Lote:06..... 250,00m ²	Lote:19..... 250,00m ²
Lote:07..... 250,00m ²	Lote:20..... 250,00m ²
Lote:08..... 250,00m ²	Lote:21..... 250,00m ²
Lote:09..... 250,00m ²	Lote:22..... 250,00m ²
Lote:10..... 250,00m ²	Lote:23..... 250,00m ²
Lote:11..... 293,75m ²	Lote:24..... 250,00m ²
Lote:12..... 293,75m ²	Lote:25..... 250,00m ²
Lote:13..... 250,00m ²	Lote:26..... 408,83m ²

PROPRIETÁRIO:
 JOSE BONFACIO
 PBR EMPR. IMOB. E INCORP. LTDA.
 Representante legal
 Matheus Cássio Gréggio

JOSE BONFACIO
 PBR EMPR. IMOB. E INCORP. LTDA.
 Representante legal
 Paulo Alberto Bicalho Parra

MATRICULA:
45.790 do 1º ORI de Catanduva - SP

ART:
92221220131567879

LOCALIZAÇÃO S/ ESCALA:

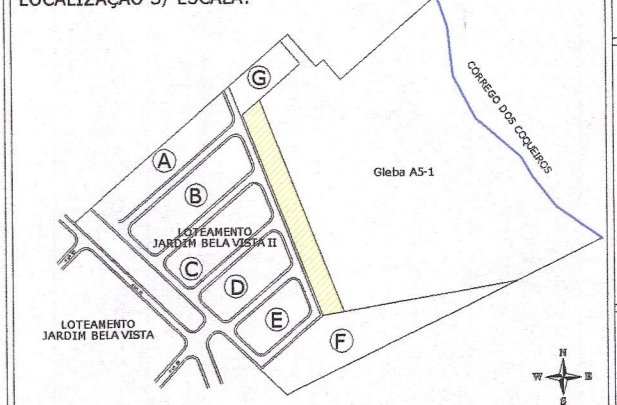

RODRIGO MANSANO MAPELLI
 PBR EMPR. IMOB. E INCORP. LTDA.
 Representante legal
 Rodrigo Mansano Mapelli

RODRIGO MANSANO MAPELLI
 PBR EMPR. IMOB. E INCORP. LTDA.
 Representante legal
 Rodrigo Mansano Mapelli

RESPONSÁVEL TÉCNICO:
 JOSE BONFACIO

MATHEUS CÁSSIO GRÉGGIO
 Engenheiro Civil - CREA: 506.238.675-7

Rua Dr. Átila Ferreira Vaz, 190 - Centro - Urupês - SP
 Fone: (17)3552-2500 - (17)98115-0005
 E-mail: matheus@bicaimoveis.com.br

APROVAÇÃO PRÉVIA
 03/01/2014
 Mariely Silveira Gomes Simões
 Arquiteta e Urbanista - CREA 5061759830

GRAPROHAS
 Projeto vinculado ao
 Expediente nº 499/14
 Data 30/04/14