

24/10/83

PROJETO COMPLETO

FOLHA UNICA

PROJETO DESMEMBRAMENTO DE TERRENO

LOCAL JARDIM BRASIL CATANDUVA S.P

PROPRIETÁRIO JOSE RIGHINI

ESC. 1:100

LOCAÇÃO S/ ESCALA

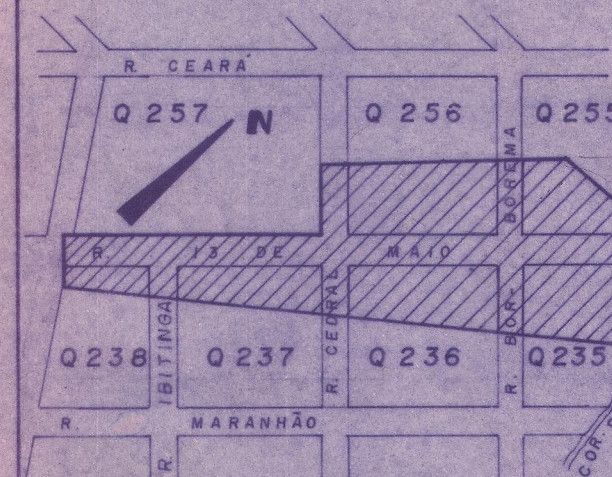

Declara que a aprovação do projeto não implica no reconhecimento por parte da Prefeitura do direito de propriedade do terreno.

ASS. DO PROPRIETÁRIO

Antonio Zaccaro Junior
Eng.º Civil - CREA 61.282/D - 6.ª Região
Rua Maranhão, 1437
CATANDUVA - SP.
A. R. T.

ÁREA

TOTAL DO TERRENO 18.306.93 M²

DEPARTAMENTO DE OBRAS, VIAÇÃO E SERVIÇOS URBANOS
CATANDUVA
PREFEITURA MUNICIPAL

Departamento de Obras, Viação e Serviços Urbanos

APROVADO

Prot. n.º 1079,83 de 11/11/83
Catanduva, 15/12/1983

Diretor do D.O.V.S.U.

Q: -
Nº 1450

14

LEGENDA	
PARTE 1	2688.03 m ²
" 2	321.28 "
" 3	338.93 "
" 4	220.47 "
" 5	208.75 "
" 6	200.75 "
" 7	185.37 "
" 8	175.25 "
" 9	163.25 "
" 10	235.13 "
" 11	148.78 "
" 12	420.08 "
" 13	3033.23 "
" 14	658.96 "
" 15	804.10 "
" 16	248.85 "
" 17	397.46 "
" 18	425.84 "
" 19	411.47 "
" 20	3035.41 "
" 21	405.24 "
" 22	353.32 "
" 23	352.11 "
" 24	325.92 "
" 25	320.24 "
" 26	314.58 "
" 27	308.91 "
" 28	226.73 "
" 29	216.87 "
" 30	233.26 "
" 31	240.57 "
" 32	790.79 "
TOTAL 18.306.93 M ²	

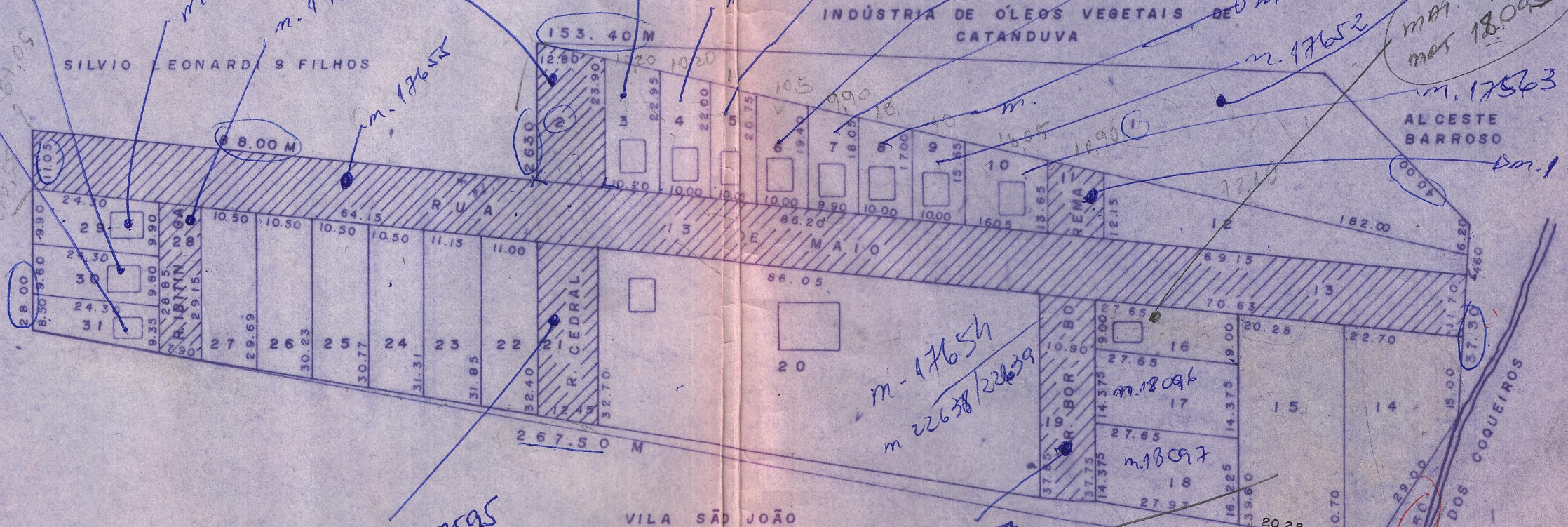
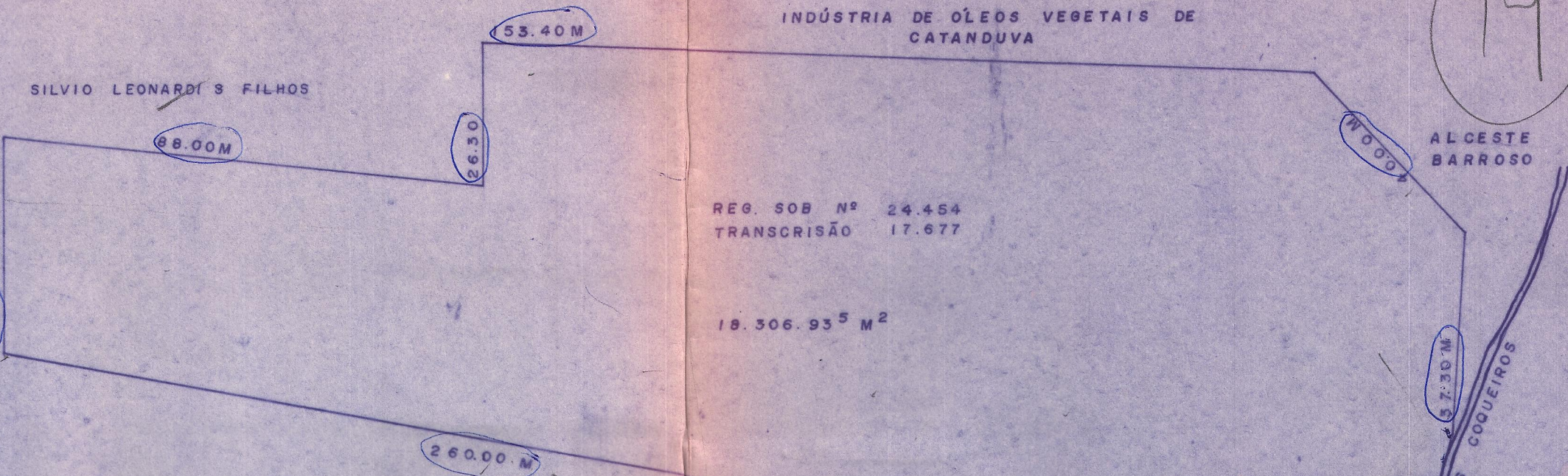

ÁREA EM CARGO
MAT 18095 -
MAT 30279 - SOB EPOE A MAT 18095
MAT 5532 - TELE ORIGEM NA MAT. 4255

PROPRIETÁRIO