

ITEM	ÁREA (m²)	%
Terreno (a)	24.990,00	-
Residencial Multifamiliar	-	-
Residencial Unifamiliar	15.194,29	60,80
Total Residencial (a)	15.194,29	60,80
Comercial	-	-
Total de Lotes (1)	15.194,29	60,80
Sistema Vário (2)	6.022,86	24,11
Sistema de Lazer (3)	2.502,32	10,01
Área Institucional (4)	1.270,53	5,08
Equipamentos Urbanos	-	-
Equipamentos Comunitários	-	-
Total (1+2+3+4)	24.990,00	100,00
Área Não Edificável Incorporada ao Projeto	-	-
População Prevista (a)	400	Habitantes
Densidade Referente a Área	Bruta (c/a)	160,06 Hab/Ha
	Líquida (c/b)	263,26 Hab/Ha

EDIFICAÇÕES				
Residenciais	Área de Construção (m²)			
Tipo	Qtd	Unidade Autônoma	Usa Comum	TOTAL
ALVARÁ	80	39,81	-	3.184,80

Complementares e de Serviços	Quantidade	Área de Construção (m²)	
		por Edificação	Total
Equipamentos Sociais e de Comércio	Quantidade	Área de Construção (m²)	Total

TOTAL DE ÁREA CONSTRUÍDA 3.184,80

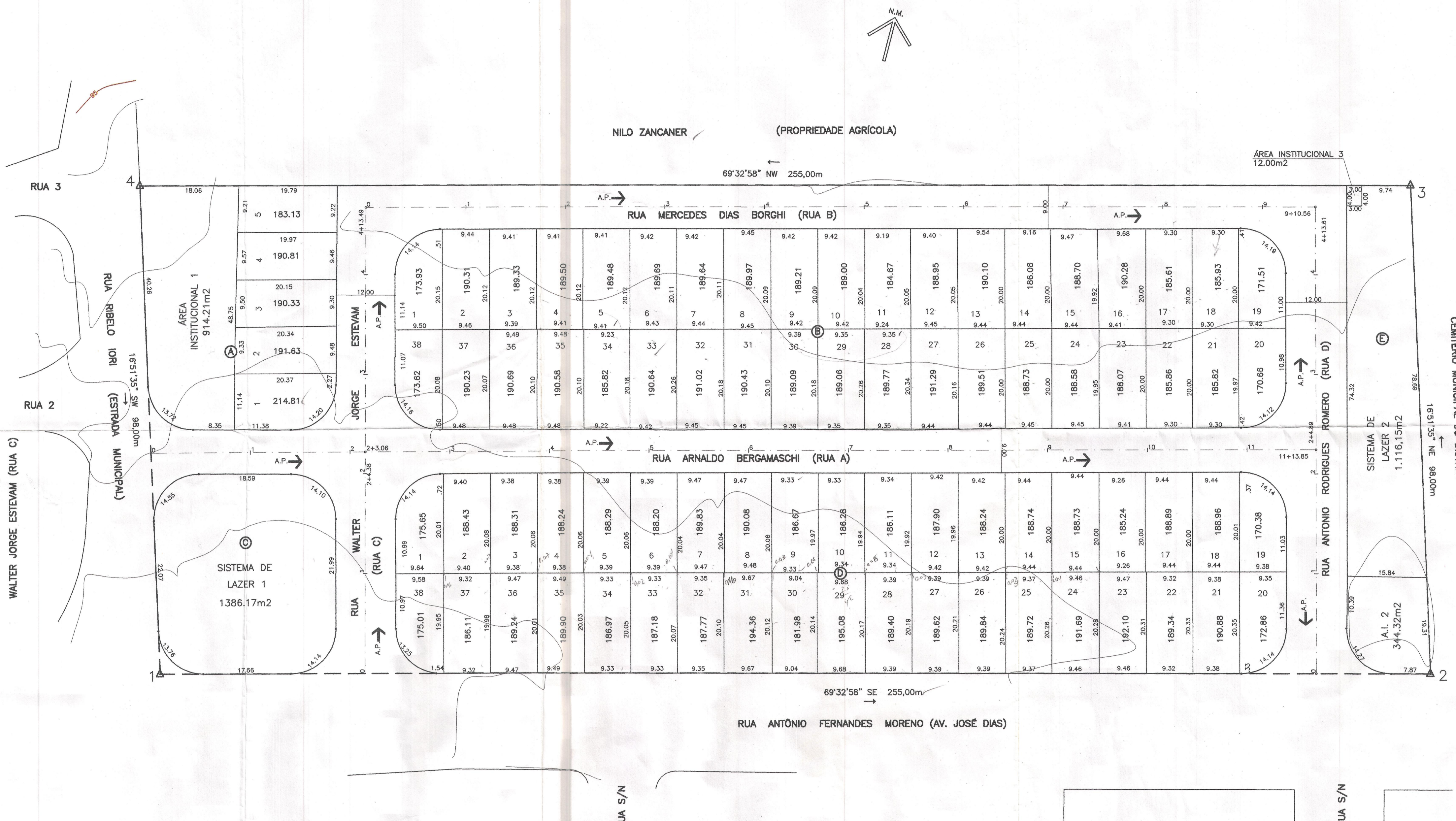

Av. Nove de Julho, 4939 - São Paulo - Tel.3167.3222 - CCMF 47.865.597/0001-9

TÍTULO: **URBANISMO** FOLHA: **01/02**

USO: CONJUNTO HABITACIONAL DE INTERESSE SOCIAL CAT. USO: ELISIÁRIO B1 E B2
 REF.: URBANISMO - PARCELAMENTO DO SOLO PROTOCOLO N.º - 1965 -
 LOCAL: ELISIÁRIO - SÃO PAULO
 PROP.: COMPANHIA DE DESENVOLVIMENTO HABITACIONAL E URBANO DO ESTADO DE SÃO PAULO - CDHU DATA: MAI/2003
 CONTRIB. N.: ZONA: ESC.: 1 : 500
 COD. LOGR.: CEP: A.R.:

SITUAÇÃO (sem escala)

DECLARO QUE A APROVAÇÃO DO PROJETO NÃO IMPLICA NO RECONHECIMENTO PELA PREFEITURA NO DIREITO DE PROPRIEDADE DO TERRENO.

MICROFILMADO SOB N.º - 84563

QUADRO DE ÁREAS

VER QUADRO DE ÁREA ACIMA

Proprietário: Cia. de Desenvolvimento Habitacional e Urbano do Estado de São Paulo - CDHU
 Assinatura: *Luiz Antônio Alves Vidal*
 Advogado: *Luiz Antônio Alves Vidal*
 CPF/MF: 061.917.368-84
 Resp. Técnico: ENGº CLOVIS INÁCIO DOS SANTOS CORASOLLA
 CREA: 0600537130
 Assinatura: *Clovis Corasolla*

Prefeitura do Município de Elisiário
 Seção de Obras e Serviços Municipais
 APROVADO SOB N.º 192
 Prot. N.º 126/03 de 16/07/2003
 Elisiário, 30 de Junho / 2003
 Responsável pela Seção de Obras e Serviços Municipais
Luiz Antônio Alves Vidal
 Engenheiro Civil - CREA 0400 19 7900

OBS: TODOS OS RAIOS DE CONCORDÂNCIA NOS CANTOS DAS QUADRAS SÃO DE 9,00m, EXCETO OS INDICADOS