

PLANTA DE LOCAÇÃO ESC 1:10.000

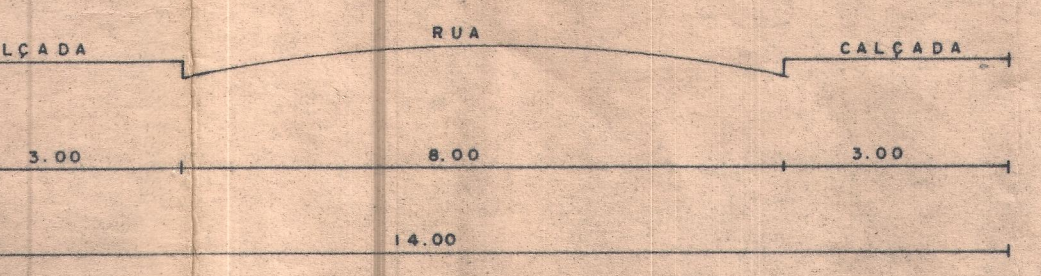

PERFIL TRANSVERSAL DAS RUAS

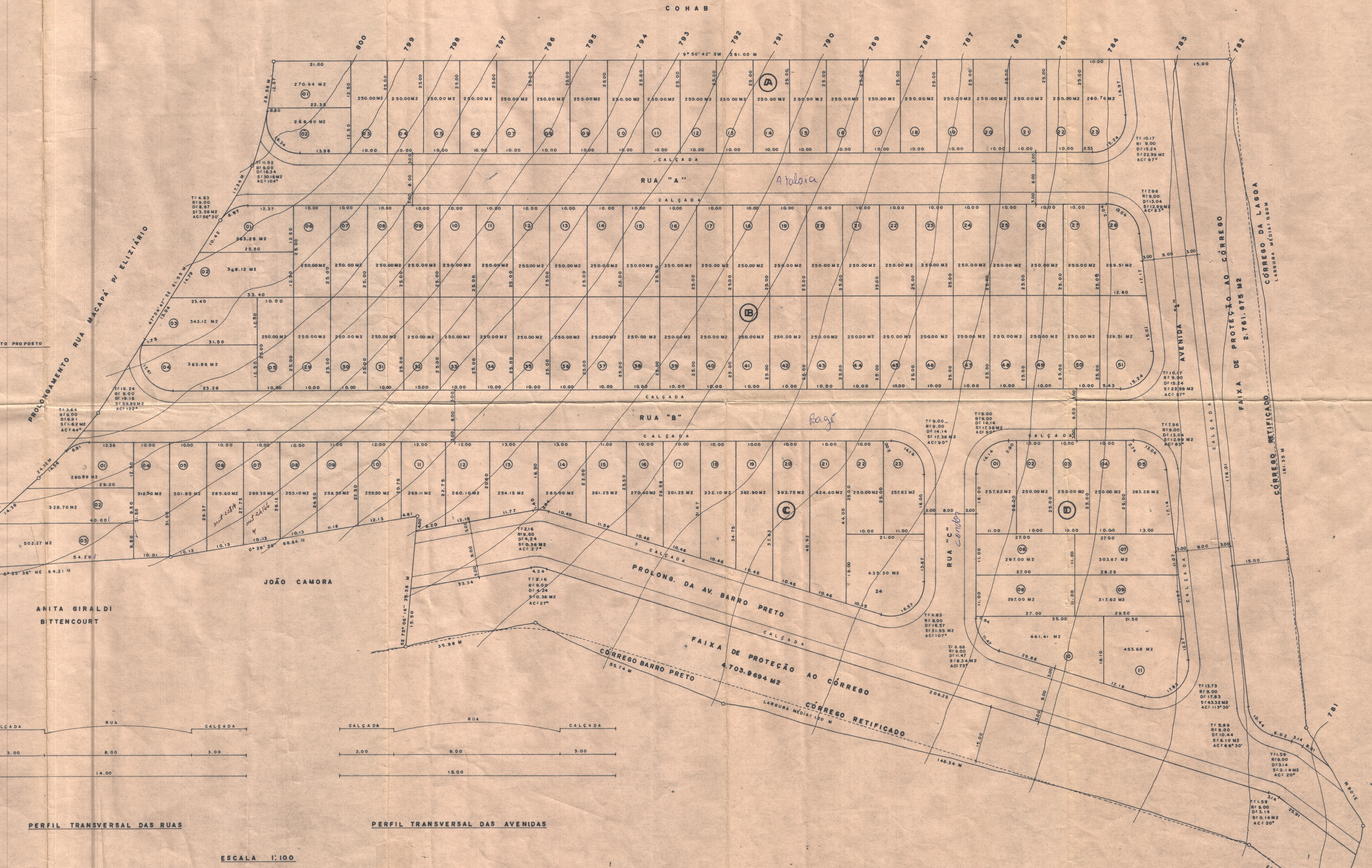
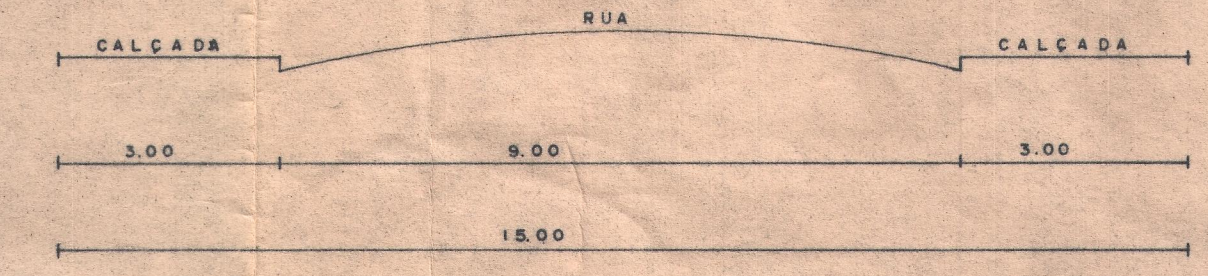

PERFIL TRANSVERSAL DAS AVENIDAS

ESCALA 1:100

PROJETO URBANÍSTICO		FOLHA 01
LOTEAMENTO DE TERRENO RESIDENCIAL DAS PRIMAVERAS TUDO 1:500 1:10000 CATANDUVA - S.P.		
DEPARTAMENTO DE OBRAS, VIAS E SERVIÇOS URBANOS CATANDUVA PREFEITURA MUNICIPAL		16
RESIDENCIAL PRIMAVERA S/C LTDA. PROP.		
LOCAÇÃO VIDE AO LADO ESQUERDO		Antônio Bento de Jesus PROP. Jair João Biasotto ENGR. CIVIL AUT. E RESP. 611 Registro 428.391 A.R.T.
ÁREAS EM M² ÁREA TOTAL DO TERRENO 52.516,3050 DOS LOTES 26,73% 29.794,2500 ARRUMAMENTO 29,06% 15.258,2106 FAIXA DE PROTEÇÃO AO CÔRREGO 14,21% 7.465,8444 TOTAL DA ÁREA 100,00% 52.516,3050		
COMUNIQUE-S VISTO 07.05.82		DEPARTAMENTO REGIONAL DE SAÚDE DE SÃO JOSÉ DO RIO PRETO SEÇÃO DE ARRUMAMENTO APROVADO 17.05.82 Eng. Carlos Roberto de Souza CREA - 04.139/D-PR.
DEPARTAMENTO DE OBRAS, VIAS E SERVIÇOS URBANOS APROVADO 07.05.82 Catanduva, 07.05.1982		Eng. Carlos Roberto de Souza CREA - 04.139/D-PR.
BRB - ENGENHARIA E CONSTRUÇÕES LTDA RUA MINAS GERAIS Nº 332 - SALAS 3 E 4 - FONE 22.157 E 22.631 - CATANDUVA-SP		