

PLANTA DE LOCAÇÃO
ESCALA: 1: 4000

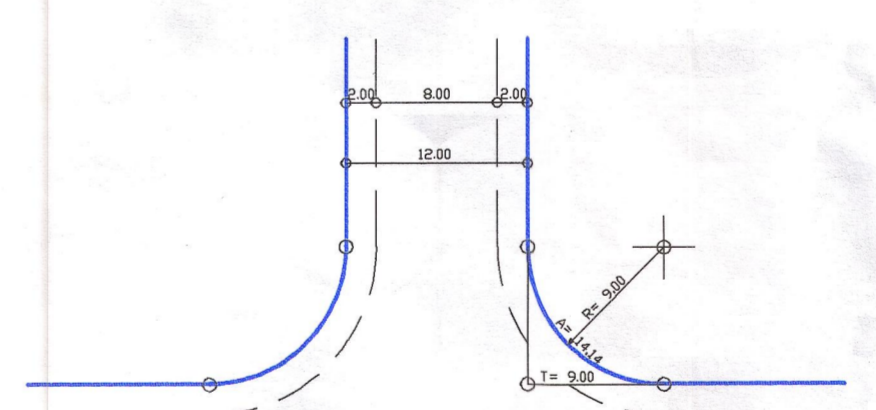

DETALHE DAS RUAS E ESQUINAS
ESCALA: 1: 500

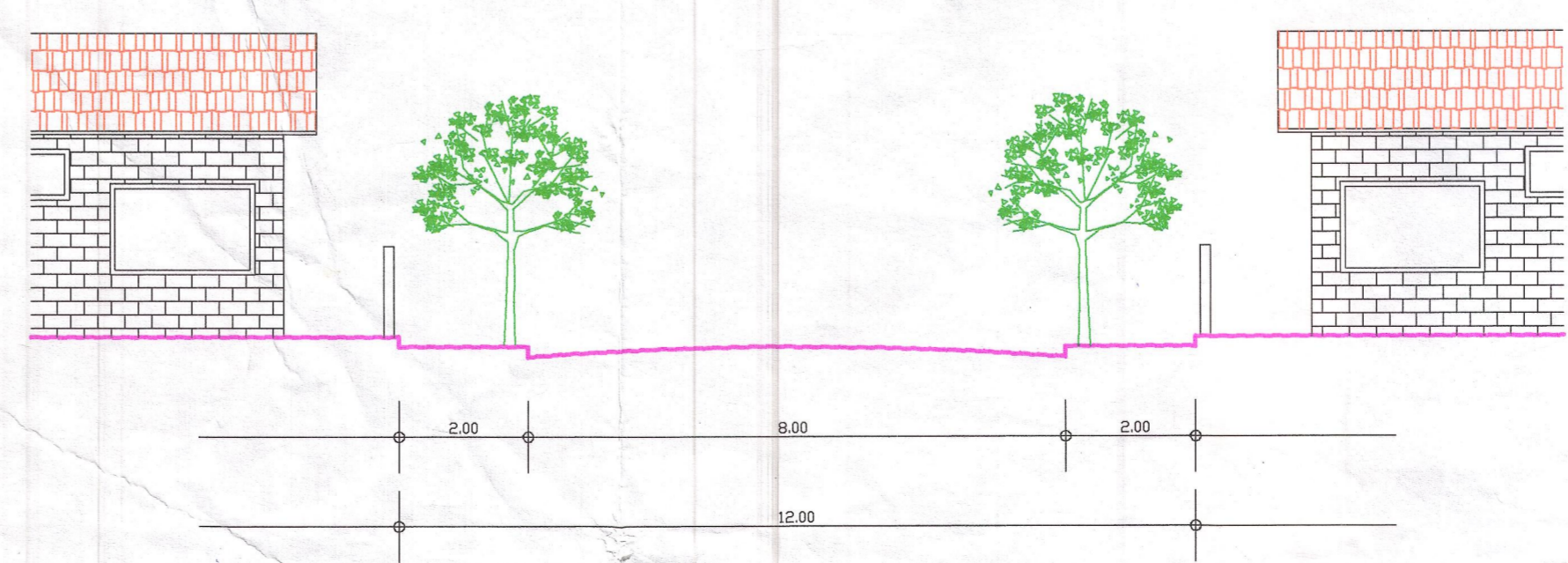

CORTE TRANSVERSAL DAS RUAS
ESCALA: 1: 100

PROJETO COMPLETO

FOLHA 01/08

TÍTULO/OBRA	PROJETO URBANÍSTICO	PROTOCOLO Nº	- 4471 -
EMPREENHIMENTO	RESIDENCIAL JARDIM DO BOSQUE	GRAPRO HAB:	
ENDEREÇO	RUA CEL. JONAS GONÇALVES GONZAGA		
BAIRRO	CENTRO	MUNICÍPIO	IBIRÁ - SP
PROPRIETÁRIO	NOVO TEMPO IMOVEIS LTDA	MICROFILMADO: OB Nº	- 73637 -
SITUAÇÃO			

VIDE PROJETO

ÁREAS	m²	%
LOTES (225)	62.085,70	58,57%
SISTEMA DE LAZER	10.928,06	10,31%
SISTEMA VIÁRIO	32.982,24	31,12%
TOTAL	105.995,00	100,00%

DATA: MARÇO/2008 | ESCALA: 1:1000 | A.R.T.: 10498.22073 22997 | ARQUIVO: URBANISTICO.dwg | DESENHO: RICARDO



Despacho nº 1171/2008
Data: 27/03/2008

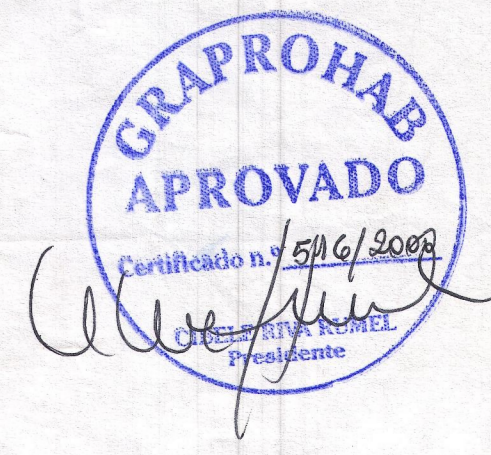

Antonio Augusto Oliveira
Engenheiro Civil
CREA Nº 0601251-0/06