

PLANTA DA VILA "JARDIM-BELEM"

VILA SATELITE DE CATANDUVA

PROPRIEDADE DA "EMPRESA VILA JARDIM BELEM LTDA"

Area total 12 het. 93 ar. ou 129.300,00 m²

Suburbio da cidade de CATANDUVA

ESCALA = 1:1.000

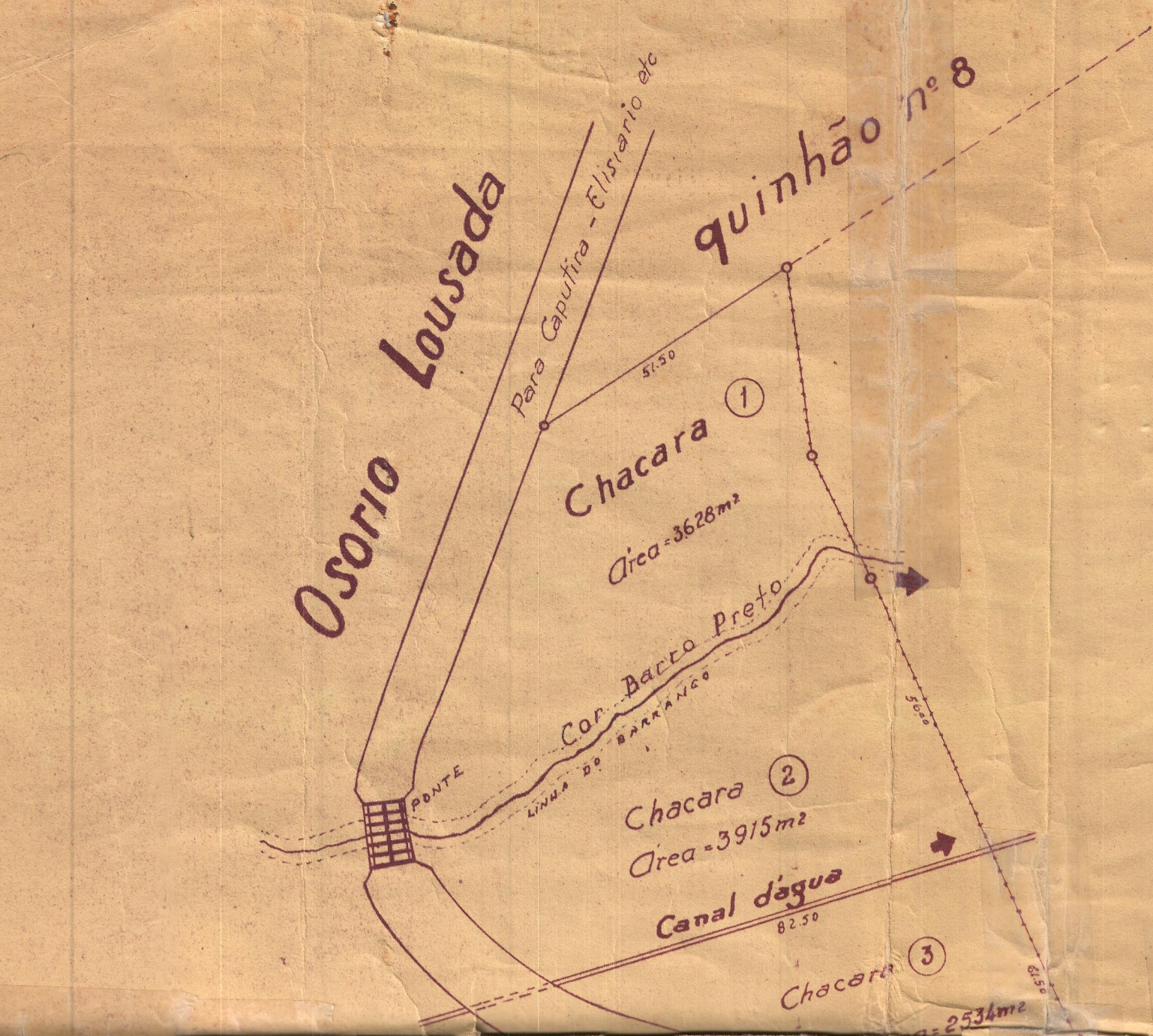
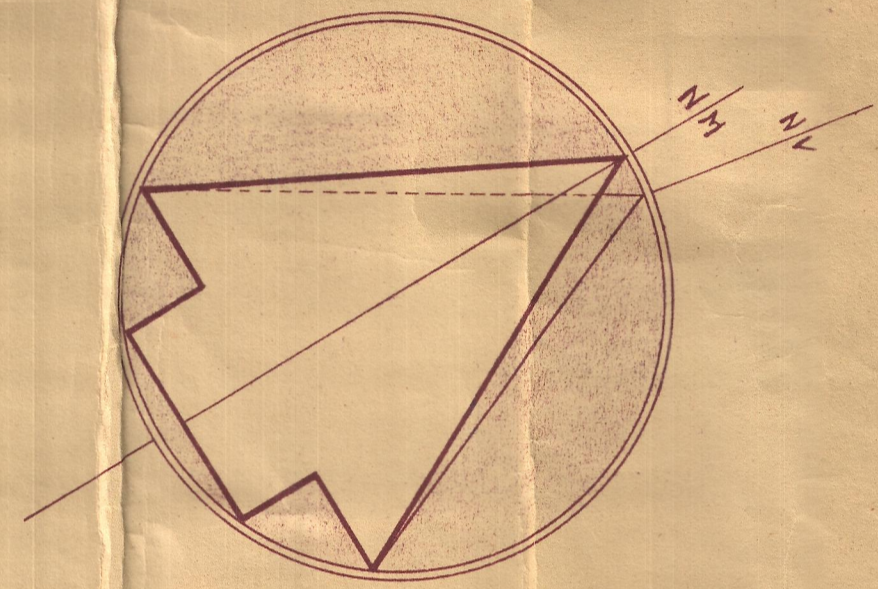

FAZENDA "Cerradinho"
judicialmente dividida
Quinhão nº 2 de José Rodrigues de Andrade e
parte do Quinhão nº 1 de José Rodrigues de Andrade.

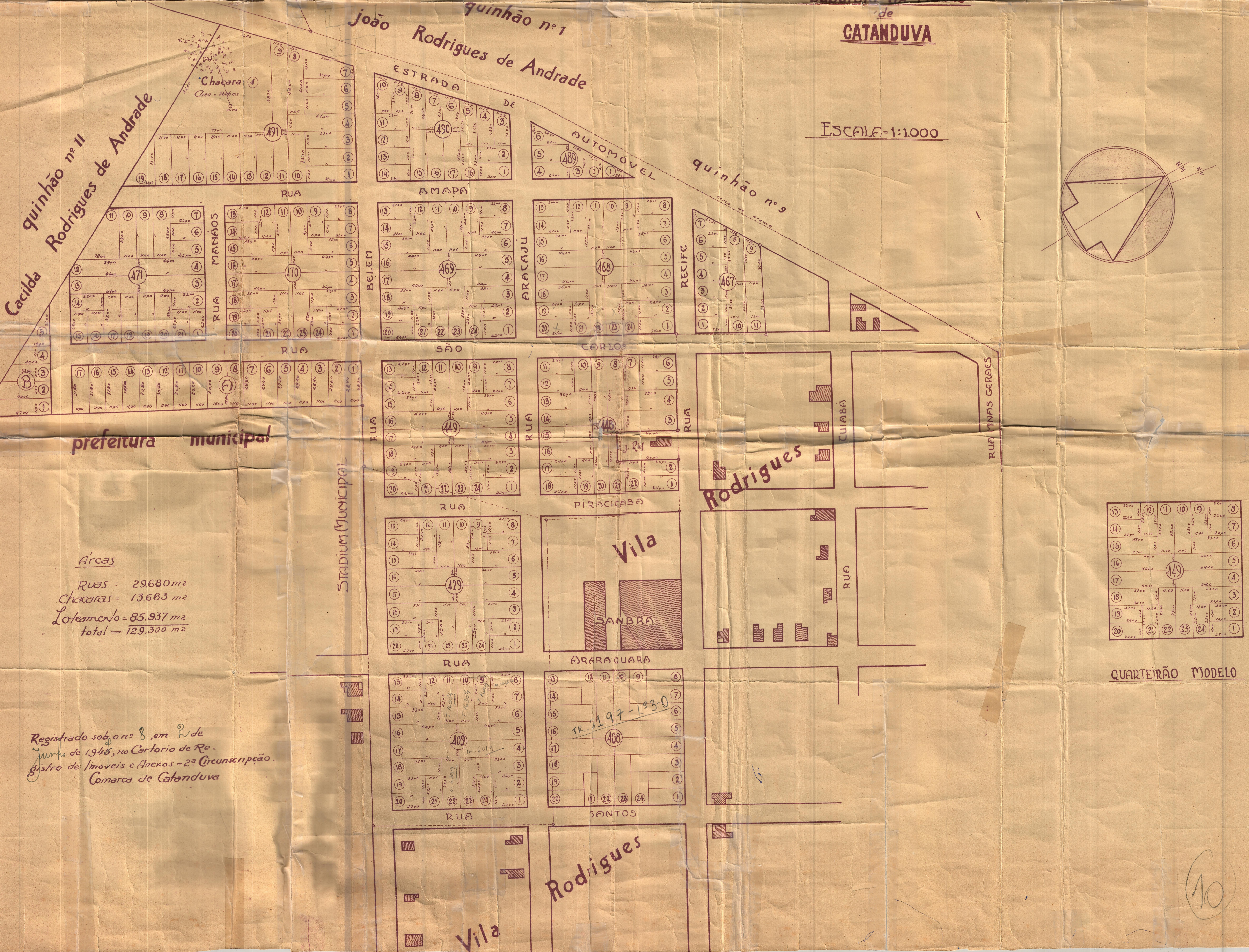

Áreas
Ruas = 29.680 m²
Chacaras = 13.683 m²
Loteamento = 85.937 m²
total = 129.300 m²

Registrado sob o nº 8, em 2 de Junho de 1945, no Cartorio de Registro de Imóveis e Anexos - 2ª Circunscrição. Comarca de Catanduva

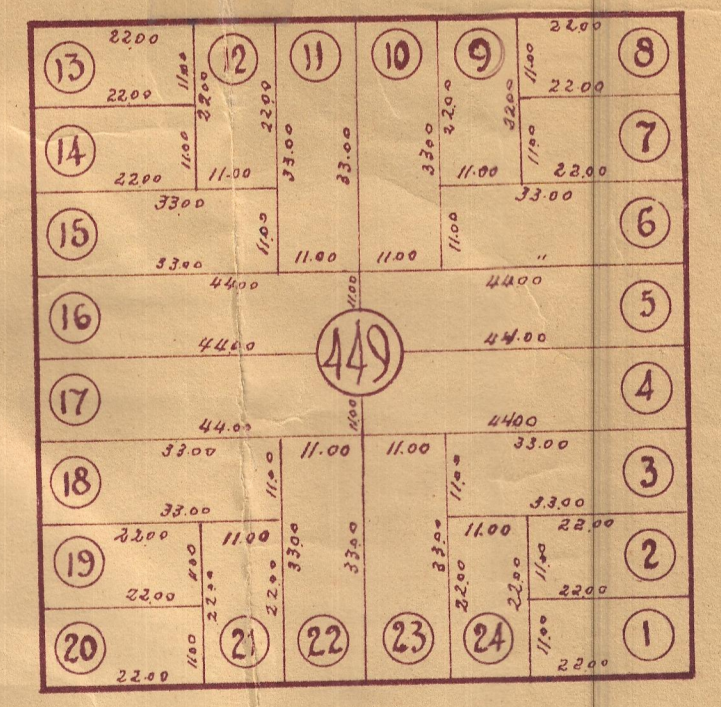

QUARTEIRÃO MODELO