

QUADRA A	
LOTE	ÁREA (m ²)
01	238,04
02	235,06
03	250,92
04	221,79
05	238,98
06	244,46
07	260,86
08	239,54
09	260,07
10	227,37
11	296,56
12	251,72
13	169,98
14	292,98
15	267,46
16	267,66
17	271,55
18	257,06
19	270,34
20	316,08
TOTAL	5.078,48

QUADRA B	
LOTE	ÁREA (m ²)
01	254,93
02	292,82
03	334,12
04	75,39
05	178,20
06	40,28
07	205,28
08	254,04
09	287,06
10	320,69
11	279,33
12	300,57
13	527,69
TOTAL	3.350,40

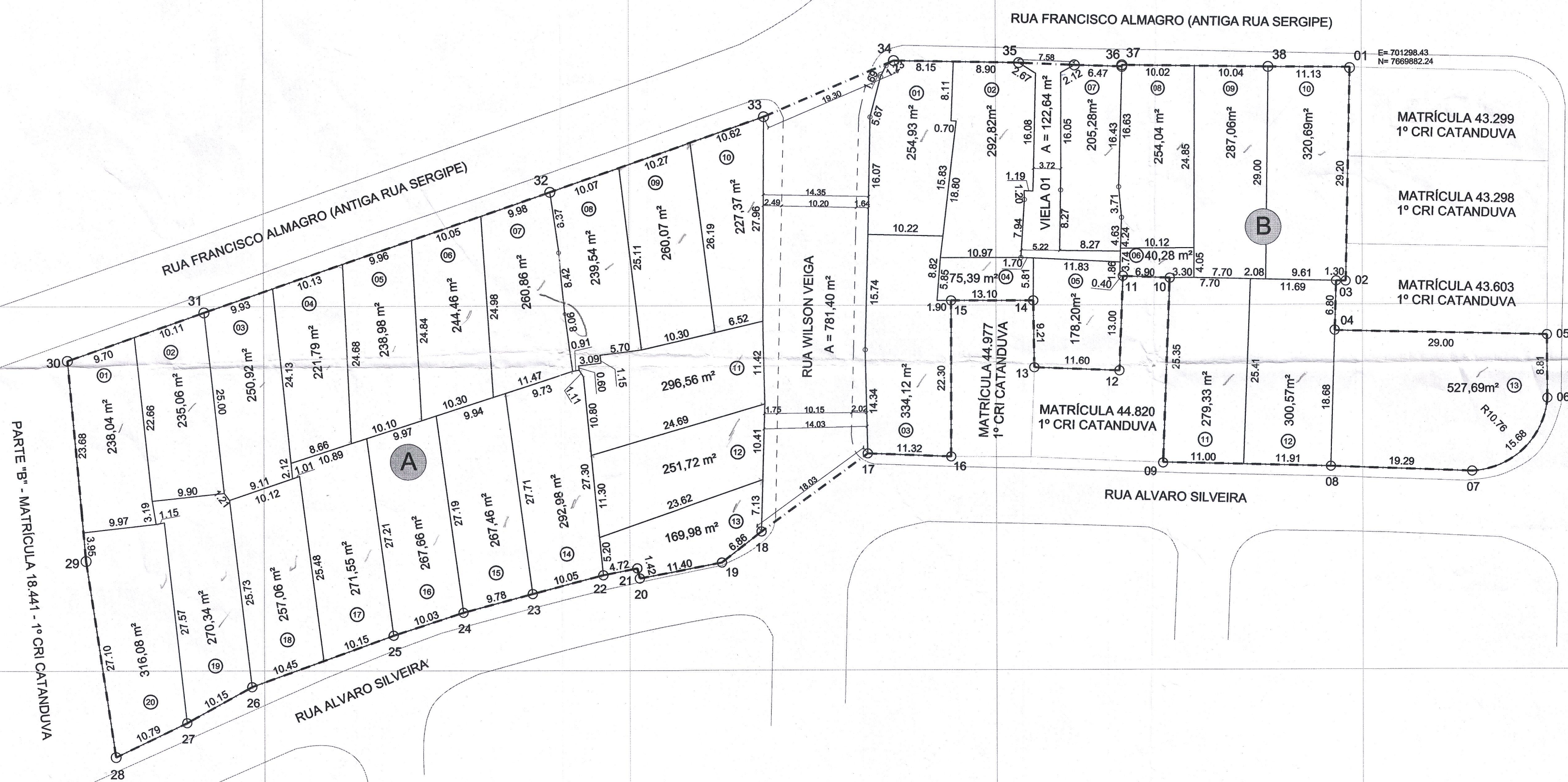

LEGENDA
 --- Perímetro do Projeto de Regularização

VIÁRIO	
	ÁREA (m ²)
Rua Wilson Veiga	781,40
Vieia 01	122,64
TOTAL	904,04

PROJETO URBANÍSTICO DE REGULARIZAÇÃO DE INTERESSE SOCIAL
 Lei Municipal 2.426/2013 combinado com a Lei Federal 11.977/2009

FOLHA 01/02

ASSUNTO	Projeto de Regularização de Loteamento
NOME	Hélio Segura Ramires (baixa renda)
LOCAL	Rua Alvaro Silveira Catiguá - SP
PROP.	Hélio Segura Ramires
ESCALA	1:500
DATA	Outubro/2013
ZONA	ZEIS
TÍTULO	Matricula 18.440 1º CRI de Catanduva

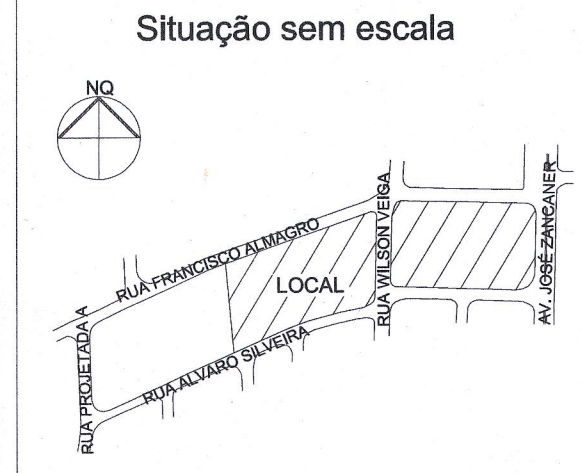

Hélio Segura Ramires
 Agente Promotor da Regularização
 Prefeitura Municipal de Catiguá
 CNPJ 45.124.344/0001-40
 João Ernasto Nicolosi
 Prefeito do Município de Catiguá

QUADRO DE ÁREAS		
	ÁREA	%
Total Lotes (33)	8.428,88	90,31
Total Viário	904,04	9,69
Total Geral	9.332,92	100,00

Walkirly M. P. Freitas Góes
 Arquiteta e Urbanista
 CAU nº. A 19595-2
 RRT nº 0000003603364
 Responsável pelo projeto

PREFEITURA DE CATIGUÁ
REGULARIZADO
 AUTO DE REGULARIZAÇÃO Nº 00021/2013
 EXPEDIDO EM: 31/10/2013
 PROCESSO Nº 2401/2013

Osvaldo Messias Simões
 Eng. Civil - CREA, 060058538-9

À PRESENTE REGULARIZAÇÃO É EXPEDIDA EM CONFORMIDADE COM AS ORIENTAÇÕES DO PROGRAMA DE REGULARIZAÇÃO "CIDADE LEGAL".