

DESMEMBRAMENTO EM 4 PARTES, DO REMANESCENTE 6A, DA CHÁCARA GUIGO / SANTA MARIA, SITUADA NO MUNICIPIO DE IBIRA, DE PROPRIEDADE DA IMOBILIÁRIA IBIRÁ PROGRIDE S/C LTDA.

OBSERVAÇÕES -
 - ÁREAS E MEDIDAS DADAS EM PROJETO
 - ESCALA 1/500

ARMANDO DOS SANTOS CANTINHO

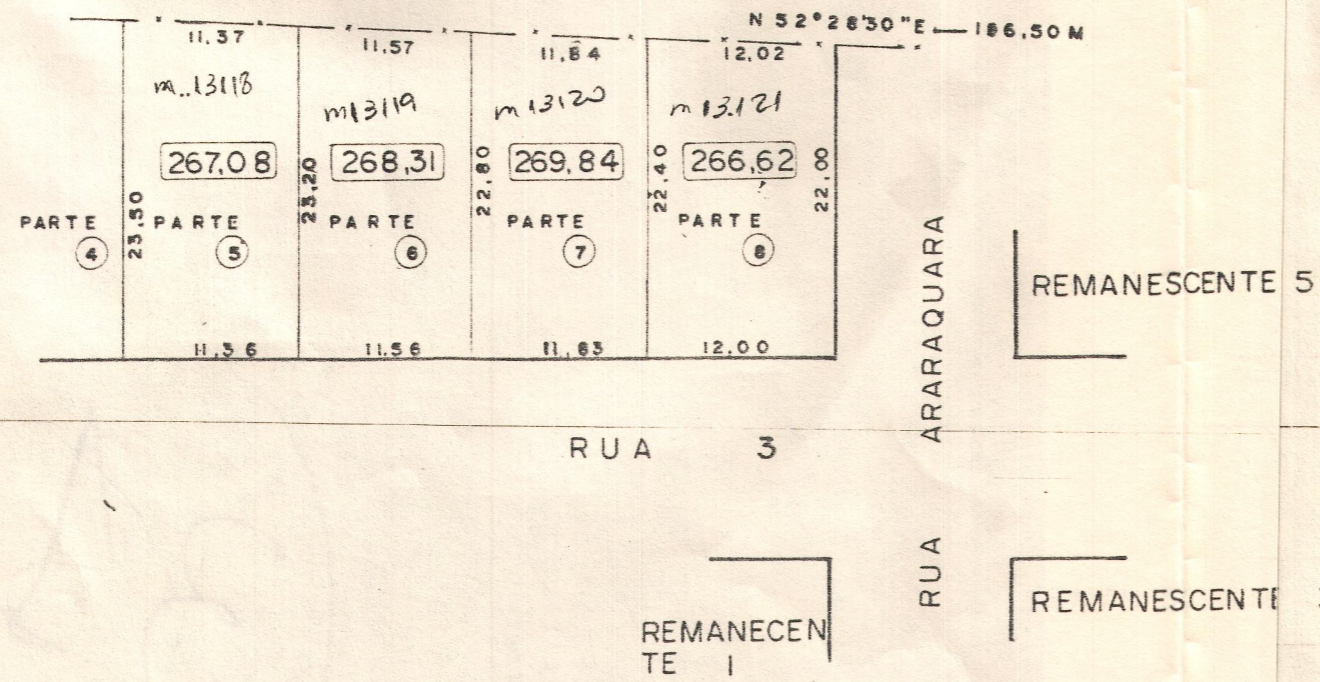

APROVADO

Conforme Despacho no Reque-
 rimento nº 483/82
 Data: SP 25/06/1982
Paulo Ramos
 Diretor Dept.º Administração

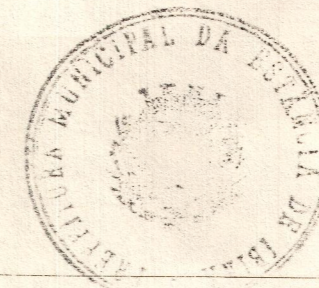

Jose Osvaldo A. Pagliarini
 Eng.º Civil - O.P.A.
Pedro Guilherme de Jesus

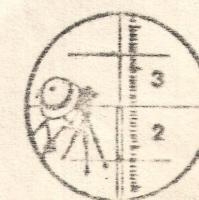

SANTOP
 SERVIÇOS TEC. DE ENGENHARIA LTDA
 (TOPOGRAFIA E AGRIMENSURA)
 Rua Pedro Amara, 3508
 FONE: 33-5522
 SÃO JOSÉ DO RIO PRETO - SP