

"RESIDENCIAL COMENDADOR PEDRO MONTELEONE"

PLANTA DE LOCAÇÃO
ESCALA 1:10000

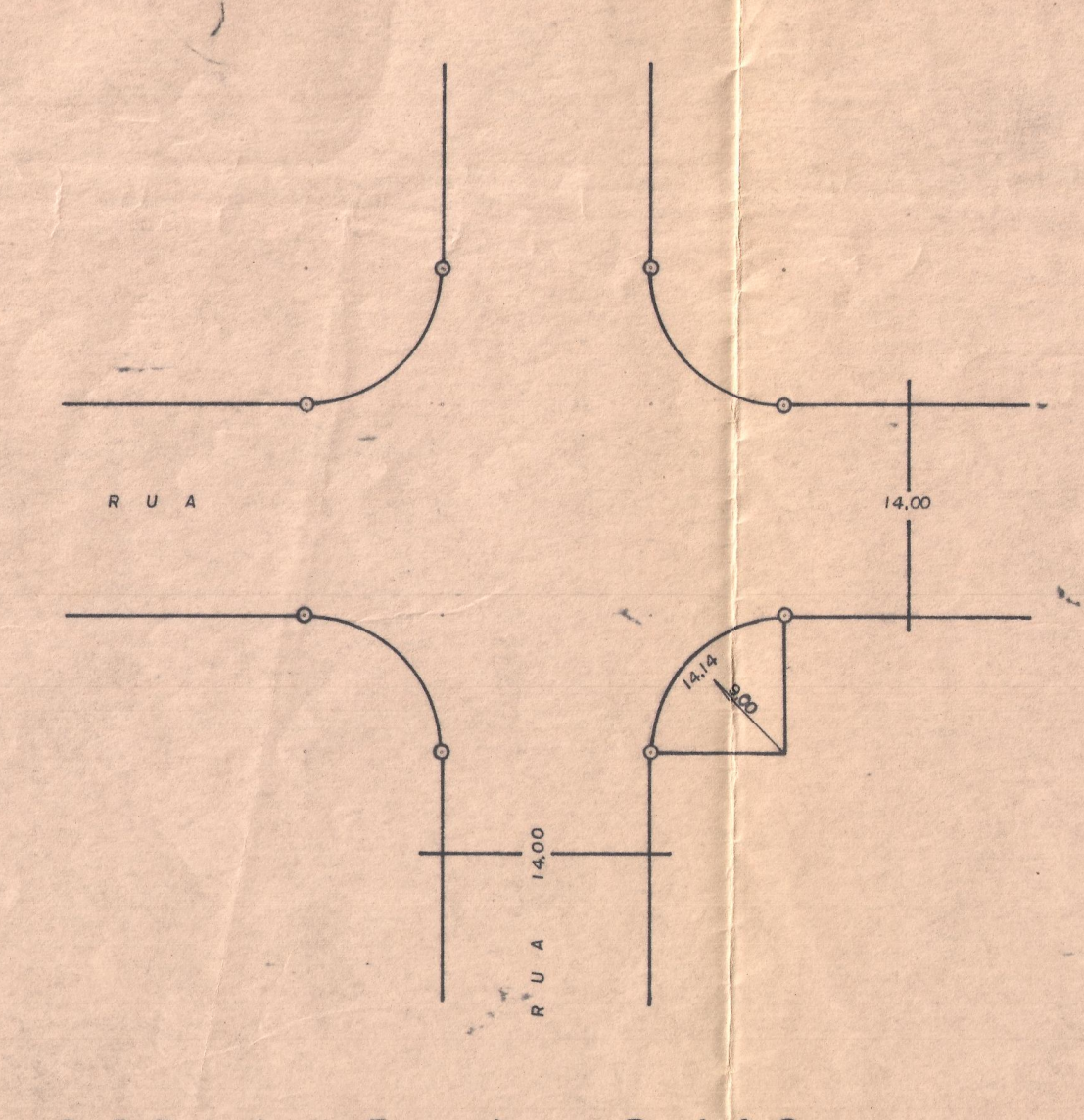
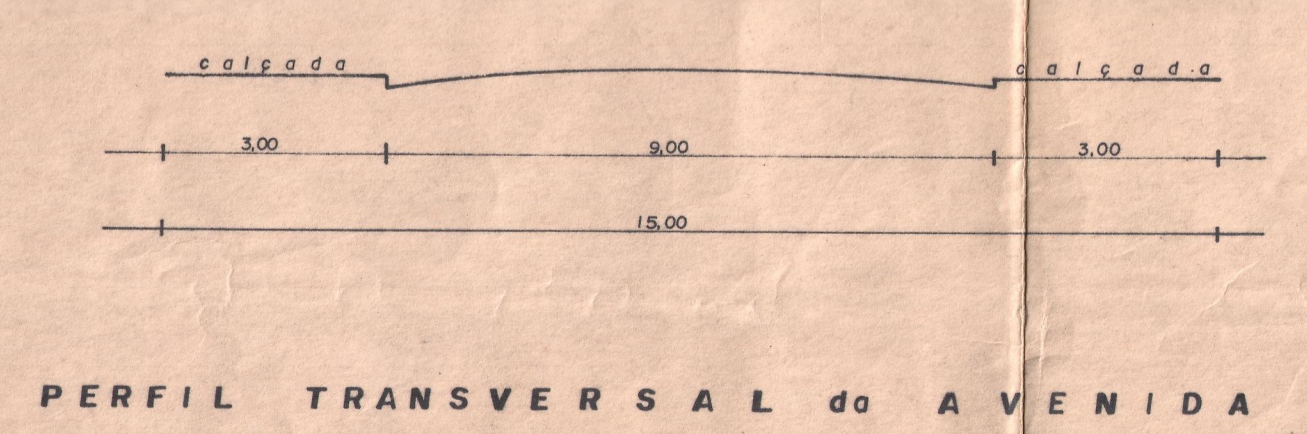
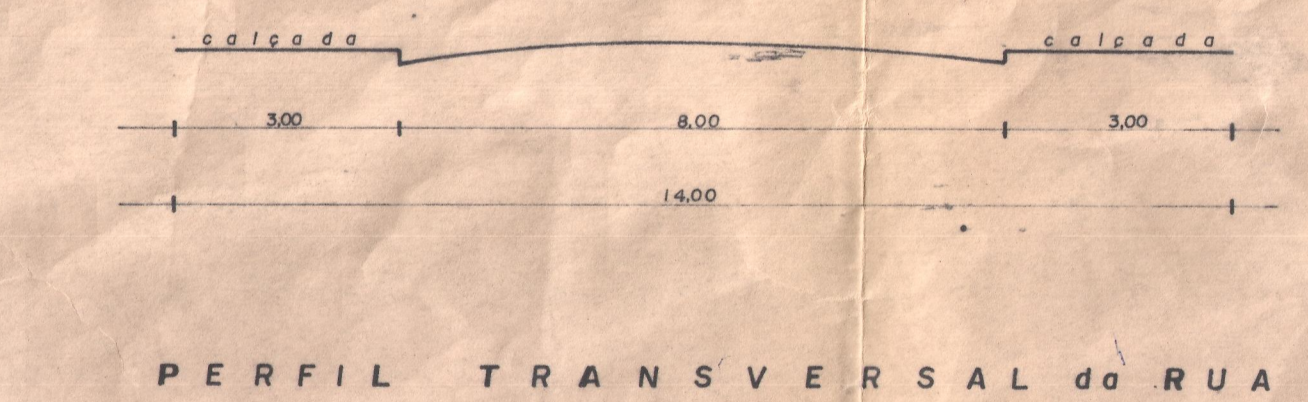
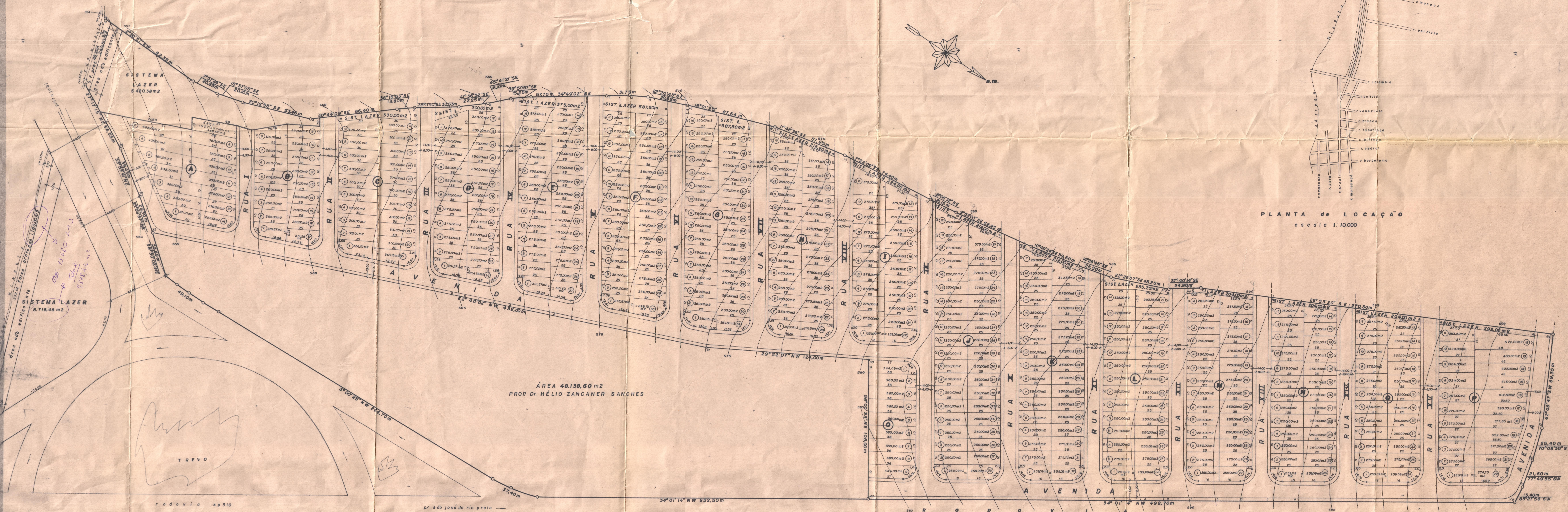

PROJETO: "URBANÍSTICO"		FOLHA: 01
PROJETO: LOTEAMENTO em TERRENOS		
DENOMINAÇÃO: RESIDENCIAL C. PEDRO MONTELEONE		
LOCAL: MUNICÍPIO e COMARCA de CATANDUVA-S.P.		
ESCALAS: 1:1000 1:100 1:500 1:10.000		
PROP. IMOBILIÁRIA MAYRTON MONTELEONE LTDA.		
ÁREAS M² ÁREA TOTAL — 182.896,40 (100%) ÁREA em LOTES — 115.511,54 (63,18%) ARRUAAMENTO — 42.263,11 (23,09%) SISTEMA de LAZER — 18.171,25 (9,94%) F. PROTEÇÃO CORREGIDA — 1400,50 (0,76%) ÁREA INSTITUCIONAL — 350,00 (0,19%)		
LOCAÇÃO VIDE ACIMA LADO DIREITO 591e-D 22-199 CREA		Assinatura ANTONIO FERNANDO MARQUES SIQUEIRA 22-199 CREA
Este projeto foi verificado pela CETESB Companhia de Tecnologia de Saneamento Ambiental Tendo recebido a Licença CETESB nº 005292 Deverão ser obedecidas as observações constantes na referida Licença emitida em 11/01/83. Esta aprovação refere-se à área de 182.896,40 m ² , por ocasião da apresentação desta planta a CETESB não havia existido nenhuma coligação. A presente Licença não implica no reconhecimento por parte da CETESB da propriedade do terreno objeto do loteamento. Tico S. S. Siqueira Eng.º S. S. Siqueira CREA 11.180/D - 4º Região		