

CIA. DE CAFÉ SOLÚVEL.

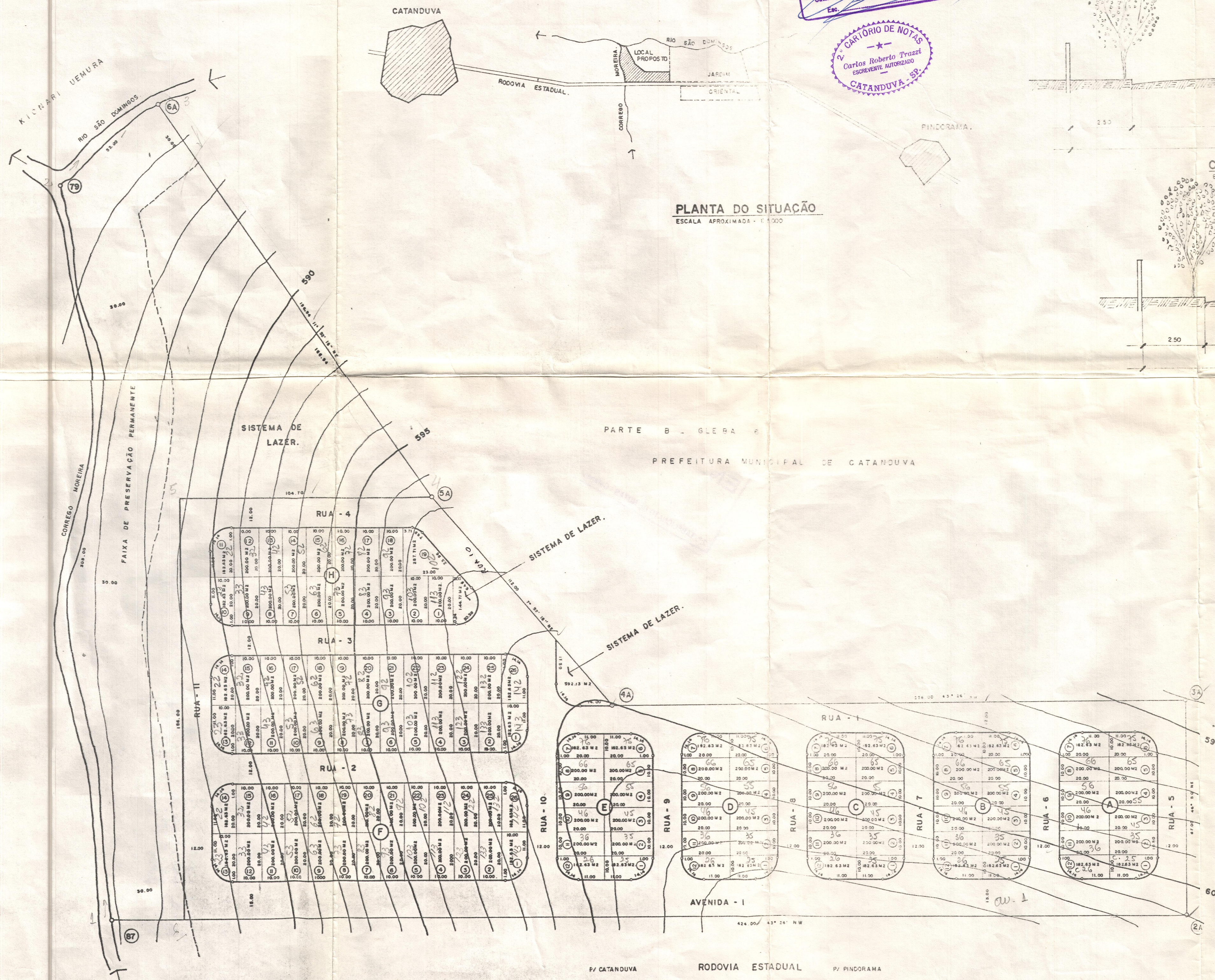

PLANTA DO SITUAÇÃO
ESCALA APROXIMADA - 1:5000

PARTE B - GLEBA C
PREFEITURA MUNICIPAL DE CATANDUVA

2.º CARTÓRIO DE NOTAS
COMARCA DE CATANDUVA - SP.
Luis João Colombo - Escrivão

AUTENTICAÇÃO
Autentico a presente copia registrada, conforme
no original e sem alteração, de que dou fé.
Catanduva, 24.11.1990
Escr.

CARTÓRIO DE NOTAS
Carlos Roberto Trassi
ESCRIVÃO AUTORIZADO
CATANDUVA - SP.

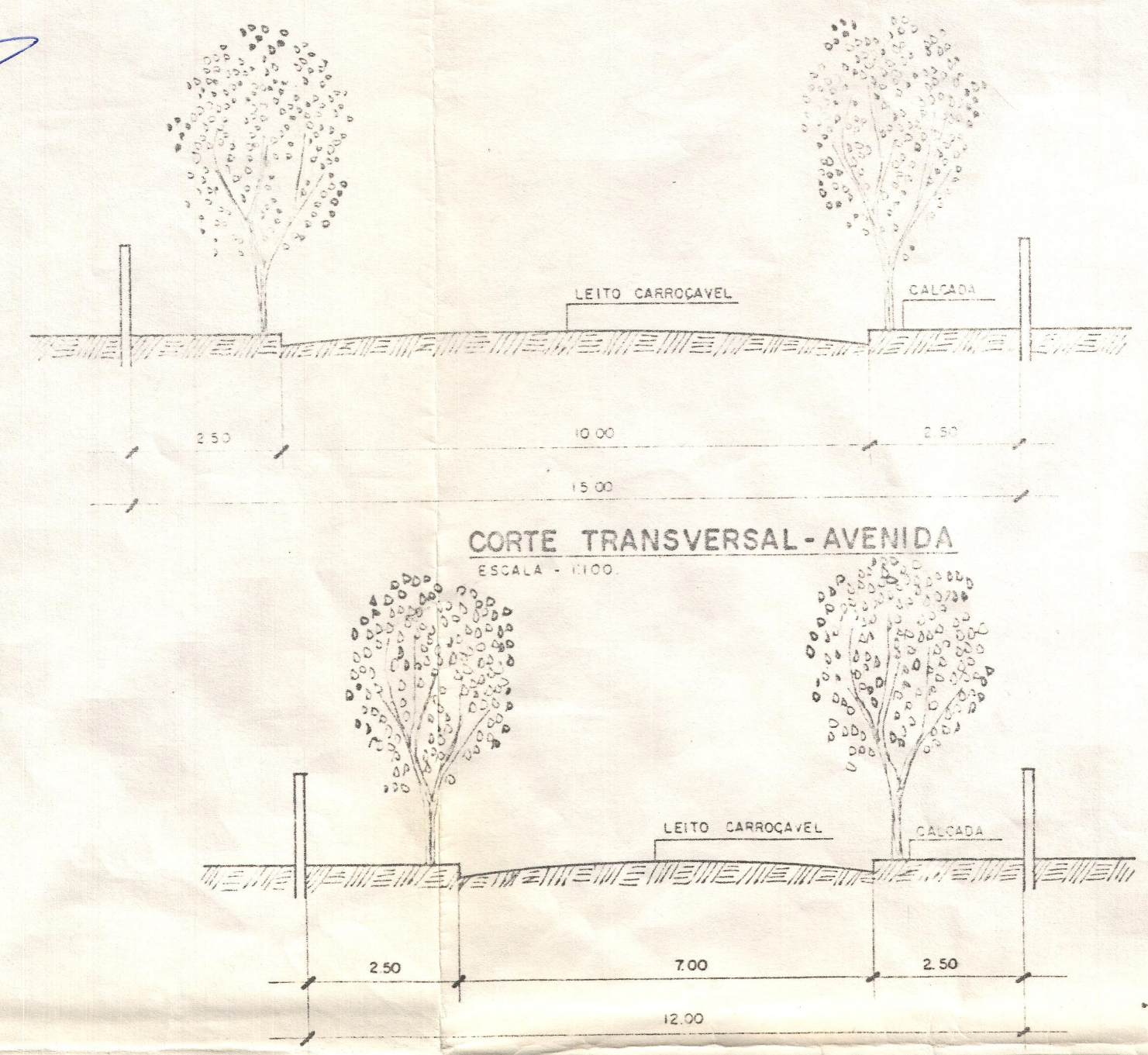

CORTE TRANSVERSAL - AVENIDA
ESCALA - 1:100

CORTE TRANSVERSAL - RUAS
ESCALA - 1:100

ESTO PROJETO EM EXECUÇÃO ESTA SOB O
CONTROLE DA COMISSÃO DE LICENCIAMENTO
DO MUNICÍPIO DE CATANDUVA - SP.

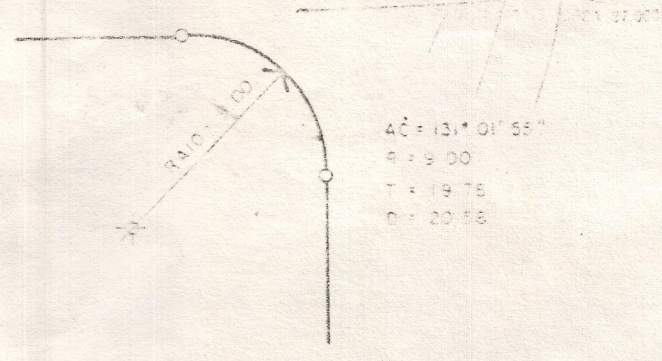

DETALHE DO RAIO.
ESCALA - 1:100

PROJETO - URBANÍSTICO

13



TIPO - CONJUNTO HABITACIONAL.
LOCAL - RODOVIA ESTADUAL - CATANDUVA A PINCORAMA, PARTE B - GLEBA C, FAZ. ALACOA,
MUNICÍPIO E COMARCA DE CATANDUVA - SP.
ESCALAS - 1:1.000, 1:5.000.
PROPRIETÁRIO - COOPERATIVA HABITACIONAL - FIESP/ CIESP.
PROJ. APROVADO - INOCOP - SP.

DESCRIÇÃO	M2	%
LOTES	25.766,00	40,17
RUAS	20.646,00	32,19
SISTEMA DE LAZER	6.801,78	10,76
ÁREA DE PROTEÇÃO ÀS R. MUNDICIS	10.830,00	16,88
A TOTAL	64.144,39	100,00

PROPRIETÁRIO
COOPERATIVA HABITACIONAL - FIESP/CIESP.
ENGENHEIRO AUTÓN. E REG. Nº 11.100/84
MACHIONE - PROJ. CONS. E PAU. LTDA
CREA - 24.034 ART - 36.1574

SECRETARIA DO MEIO AMBIENTE
DE CATANDUVA - SP.
PROJ. Nº 107.194/90
ESCRITÓRIO REGIONAL DE SAÚDE
DE CATANDUVA - ERS 30
VIGILÂNCIA SANITÁRIA
APROVADO
de 10.11.1990 PROC. 50.110/90
Márcia Aparecida Spada
ENGENHEIRA CIVIL - SANITÁRIA
CREA 197.871/D - 6.º Região